การตรวจสภาพฝายและแนวทางแก้ไขปรับปรุงเพื่อเพิ่มประสิทธิภาพฝาย ในพื้นที่จังหวัดเชียงราย

รหัสฝายที่ : WCR170201203

ชื่อฝาย :

ชื่อลำน้ำ : ห้วยหัวทุ่ง

ลำน้ำสาขาของ : ห้วยแม่ซ่าย/น้ำเผื่อ/แม่น้ำกก

ประเภทลำน้ำ : ลำห้วย

วันที่สำรวจ : 4 ก.พ. 65

หมู่บ้าน : หมู่ที่ 12 ใหม่มหาวัน

ตำบล : ดงมหาวัน

อำเภอ : เวียงเชียงรุ้ง

จังหวัด : เชียงราย

ก่อสร้าง เมื่อปี พ.ศ. : 2556

อายุฝาย : 9

หน่วยงานรับผิดชอบ : ที่ว่าการอำเภอเวียงเชียงรุ้ง

ใช้แบบมาตราฐาน : มข.27

พิกัดฝาย			
X(UTM)	606580	Y(UTM)	2216029

ลักษณะทั่วไป

ประเภทของสันฝาย : ฝายไหลตกตรง ความสูงชัน : 1.00 เมตร ความกว้างสัน : 3.00 เมตร

ประตูระบายน้ำ : มี ชนิดบานประตู : บานตรง ขนาด (กว้าง*สูง) : 1.00*1.00 จำนวน : 3 ชุด ชนิดเครื่องยกบาน : เครื่องกว้านคันชัก

อาคารบังคับน้ำ : ไม่มี

ระบบส่งน้ำ : ไม่มี ลักษณะคลอง : - ขนาดกันคลองกว้าง : - เมตร ความยาวประมาณ : - กิโลเมตรเมตร

ข้อมูลประวัติการซ่อม :

ปี พ.ศ.	รายการซ่อม	หน่วยงาน	หมายเหตุ

ผลการตรวจสอบสภาพฝาย

สภาพฝายของแต่ละองค์ประกอบ (Element)

1. ส่วนป้องกันเหนือน้ำ : ไม่มี	ตะกอนมีน้อย	2. ส่วนเหนือน้ำ : ไม่มี	ตะกอนมีน้อย

3. ส่วนควบคุมน้ำ : ☑ ดี ☐ ค่อนข้างดี ☐ ปานกลาง ☐ ทรุดโทรม

4. ส่วนท้ายน้ำ : ☑ ดี ☐ ค่อนข้างดี ☐ ปานกลาง ☐ ทรุดโทรม ไม่มีตะกอน

5. ส่วนป้องกันท้ายน้ำ : ไม่มี	ตะกอนมีน้อย	6. ระบบส่งน้ำ : ไม่มี	

พื้นที่รับน้ำของฝายและข้อมูลประกอบ

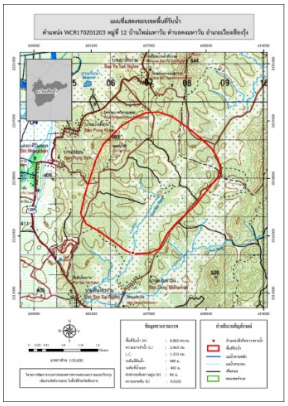

ข้อมูลพื้นที่รับน้ำของฝาย

A = 8.883 ตารางกิโลเมตร

L = 2.465 กิโลเมตร

LC = 1.232 กิโลเมตร

H = 80 เมตร

s = 0.032

c = 0.1

I = 90 มิลลิเมตร/ชั่วโมง

Return period = 20 ปี

อัตราการไหลสูงสุด = 22.224 ลบ.ม./วินาที

สภาพโดยรวมของฝายและแนวทางแก้ไขปรับปรุงเบื้องต้น

สภาพโดยรวมของฝาย

สภาพโดยรวมมีสภาพปกติ

แนวทางแก้ไขปรับปรุงเบื้องต้น

สภาพโดยรวมยังสามารถใช้งานได้ ควรวางมาตรการขุดลอกตามระยะเวลาที่เหมาะสม และกำจัดเศษกิ่งไม้ และสิ่งปฏิกูลก่อนถึงช่วงฤดูน้ำหลาก

หมายเหตุ ข้อมูลใช้เพื่อการศึกษาวางแผน ไม่สามารถใช้อ้างอิงทางกฎหมายและคดีความ