การตรวจสภาพฝายและแนวทางแก้ไขปรับปรุงเพื่อเพิ่มประสิทธิภาพฝาย ในพื้นที่จังหวัดเชียงราย

รหัสฝายที่ : WCR170101102

ชื่อฝาย : - ชื่อลำน้ำ : ห้วยสัก ลำน้ำสาขาของ : น้ำเผื่อ/แม่น้ำกก/แม่น้ำโขง ประเภทลำน้ำ : ลำห้วย วันที่สำรวจ : 7 ก.พ. 65

หมู่บ้าน : หมู่ที่ 11 เหล่าเจริญราษฎร์ ตำบล : ทุ่งก่อ อำเภอ : เวียงเชียงรุ้ง จังหวัด : เชียงราย

ก่อสร้าง เมื่อปี พ.ศ. : 2548 อายุฝาย : 17 หน่วยงานรับผิดชอบ : ที่ว่าการอำเภอเวียงเชียงรุ้ง ใช้แบบมาตราฐาน : มข.27

พิกัดฝาย			
X(UTM)	609734	Y(UTM)	2212010

ลักษณะทั่วไป

ประเภทของสันฝาย : ฝายไหลตกตรง ความสูงชัน : 1.50 เมตร ความกว้างสัน : 14.00 เมตร

ประตูระบายน้ำ : มี ชนิดบานประตู : บานตรง ขนาด (กว้าง*สูง) : 1.30*1.50 จำนวน : 9 ชุด ชนิดเครื่องยกบาน : -

อาคารบังคับน้ำ : มี

ระบบส่งน้ำ : มี ลักษณะคลอง : คลองดิน ขนาดก้นคลองกว้าง : 1.00 เมตร ความยาวประมาณ : 0.80 กิโลเมตรเมตร

ข้อมูลประวัติการซ่อม :

ปี พ.ศ.	รายการซ่อม	หน่วยงาน	หมายเหตุ

ผลการตรวจสอบสภาพฝาย

สภาพฝายของแต่ละองค์ประกอบ (Element)

1. ส่วนป้องกันเหนือน้ำ : ไม่มี — ตะกอนมีปานกลาง

2. ส่วนเหนือน้ำ : ไม่มี — ตะกอนมีปานกลาง

3. ส่วนควบคุมน้ำ : ☑ ดี ☐ ค่อนข้างดี ☐ ปานกลาง ☐ ทรุดโทรม

4. ส่วนท้ายน้ำ : ☑ ดี ☐ ค่อนข้างดี ☐ ปานกลาง ☐ ทรุดโทรม — ไม่มีตะกอน

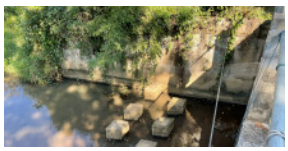

5. ส่วนป้องกันท้ายน้ำ : ไม่มี — ตะกอนมีน้อย

6. ระบบส่งน้ำ : ☑ ดี ☐ ค่อนข้างดี ☐ ปานกลาง ☐ ทรุดโทรม — ตะกอนมีน้อย

พื้นที่รับน้ำของฝายและข้อมูลประกอบ

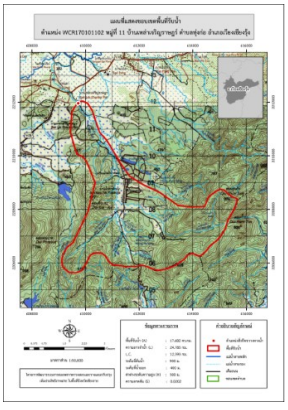

ข้อมูลพื้นที่รับน้ำของฝาย

A = 17.682 ตารางกิโลเมตร

L = 24.785 กิโลเมตร

LC = 12.393 กิโลเมตร

H = 500 เมตร

s = 0.02

c = 0.1

I = 35 มิลลิเมตร/ชั่วโมง

Return period = 50 ปี

อัตราการไหลสูงสุด = 17.205 ลบ.ม./วินาที

สภาพโดยรวมของฝายและแนวทางแก้ไขปรับปรุงเบื้องต้น

สภาพโดยรวมของฝาย

สภาพโดยรวมมีสภาพปกติ

แนวทางแก้ไขปรับปรุงเบื้องต้น

สภาพโดยรวมยังสามารถใช้งานได้ ควรวางมาตรการขุดลอกตามระยะเวลาที่เหมาะสม และกำจัดเศษกิ่งไม้ และสิ่งปฏิกูลก่อนถึงช่วงฤดูน้ำหลาก

หมายเหตุ ข้อมูลใช้เพื่อการศึกษาวางแผน ไม่สามารถใช้อ้างอิงทางกฎหมายและคดีความ