การตรวจสภาพฝายและแนวทางแก้ไขปรับปรุงเพื่อเพิ่มประสิทธิภาพฝาย ในพื้นที่จังหวัดเชียงราย

รหัสฝายที่ : WCR130200201

ชื่อฝาย : ฝายน้ำงาวลูกที่ 2 ชื่อลำน้ำ : แม่น้ำงาว ลำน้ำสาขาของ : แม่น้ำโขง ประเภทลำน้ำ : แม่น้ำสาขา วันที่สำรวจ : 22 ธ.ค. 64

หมู่บ้าน : หมู่ที่ 2 ปางหัด ตำบล : ปอ อำเภอ : เวียงแก่น จังหวัด : เชียงราย

ก่อสร้าง เมื่อปี พ.ศ. : 2542 อายุฝาย : 22 หน่วยงานรับผิดชอบ : กรมชลประทาน ใช้แบบมาตราฐาน : กรมชลประทาน

พิกัดฝาย			
X(UTM)	653656	Y(UTM)	2211397

ลักษณะทั่วไป

ประเภทของสันฝาย : ฝายสันมน ความสูงสัน : 2.50 เมตร ความกว้างสัน : 45.00 เมตร

ประตูระบายน้ำ : มี ชนิดบานประตู : บานตรง ขนาด (กว้าง*สูง) : 1.50*1.50 จำนวน : 4 ชุด ชนิดเครื่องยกบาน : เครื่องกว้านคันชัก

อาคารบังคับน้ำ : มี แบบเปิด : ฝั่งซ้าย ชนิดบานประตู : บานตรง ชนิดเครื่องยกบาน :เครื่องกว้านคันชัก

ระบบส่งน้ำ : มี ลักษณะคลอง : คลองดิน ขนาดก้นคลองกว้าง : 1.00 เมตร ความยาวประมาณ : 3.00 กิโลเมตรเมตร

ข้อมูลประวัติการซ่อม :

ปี พ.ศ.	รายการซ่อม	หน่วยงาน	หมายเหตุ

ผลการตรวจสอบสภาพฝาย

สภาพฝายของแต่ละองค์ประกอบ (Element)

1. ส่วนป้องกันเหนือน้ำ : ☑ ดี ☐ ค่อนข้างดี ☐ ปานกลาง ☐ ทรุดโทรม — ตะกอนมีมาก

2. ส่วนเหนือน้ำ : ☑ ดี ☐ ค่อนข้างดี ☐ ปานกลาง ☐ ทรุดโทรม — ตะกอนมีมาก

3. ส่วนควบคุมน้ำ : ☑ ดี ☐ ค่อนข้างดี ☐ ปานกลาง ☐ ทรุดโทรม

4. ส่วนท้ายน้ำ : ☑ ดี ☐ ค่อนข้างดี ☐ ปานกลาง ☐ ทรุดโทรม — ตะกอนมีน้อย

5. ส่วนป้องกันท้ายน้ำ : ☑ ดี ☐ ค่อนข้างดี ☐ ปานกลาง ☐ ทรุดโทรม — ตะกอนมีปานกลาง

6. ระบบส่งน้ำ : ☑ ดี ☐ ค่อนข้างดี ☐ ปานกลาง ☐ ทรุดโทรม — ตะกอนมีน้อย

พื้นที่รับน้ำของฝายและข้อมูลประกอบ

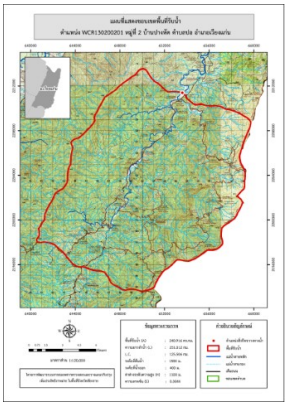

ข้อมูลพื้นที่รับน้ำของฝาย

A = 240.916 ตารางกิโลเมตร

L = 251.012 กิโลเมตร

LC = 125.506 กิโลเมตร

H = 1100 เมตร

s = 0.004

Return period = 500 ปี

อัตราการไหลสูงสุด = 220.07 ลบ.ม./วินาที

สภาพโดยรวมของฝายและแนวทางแก้ไขปรับปรุงเบื้องต้น

สภาพโดยรวมของฝาย

สภาพโดยรวมมีสภาพปกติ มีเศษกิ่งไม้กีดขวางทางน้ำน้อย

แนวทางแก้ไขปรับปรุงเบื้องต้น

สภาพโดยรวมยังสามารถใช้งานได้ ควรวางมาตรการขุดลอกตามระยะเวลาที่เหมาะสม และกำจัดเศษกิ่งไม้ และสิ่งปฏิกูลก่อนถึงช่วงฤดูน้ำหลาก

หมายเหตุ ข้อมูลใช้เพื่อการศึกษาวางแผน ไม่สามารถใช้อ้างอิงทางกฎหมายและคดีความ