การตรวจสภาพฝายและแนวทางแก้ไขปรับปรุงเพื่อเพิ่มประสิทธิภาพฝาย ในพื้นที่จังหวัดเชียงราย

รหัสฝายที่ : WCR130100302

ชื่อฝาย : - ชื่อลำน้ำ : ห้วยจ้อ ลำน้ำสาขาของ : แม่น้ำงาว/แม่น้ำโขง ประเภทลำน้ำ : ลำห้วย วันที่สำรวจ : 27 ม.ค. 65

หมู่บ้าน : หมู่ที่ 3 ม่วง ตำบล : ม่วงยาย อำเภอ : เวียงแก่น จังหวัด : เชียงราย

ก่อสร้าง เมื่อปี พ.ศ. : - อายุฝาย : มากกว่า 30 ปี หน่วยงานรับผิดชอบ : ไม่ทราบ ใช้แบบมาตราฐาน : มข.27

พิกัดฝาย			
X(UTM)	658174	Y(UTM)	2222527

ลักษณะทั่วไป

ประเภทของสันฝาย : ฝายไหลตกตรง ความสูงชัน : 2.00 เมตร ความกว้างสัน : 6.50 เมตร

ประตูระบายน้ำ : มี ชนิดบานประตู : บานตรง ขนาด (กว้าง*สูง) : 1.00*1.00 จำนวน : 6 ชุด ชนิดเครื่องยกบาน : -

อาคารบังคับน้ำ : มี แบบเปิด : ฝั่งซ้าย ชนิดบานประตู : - ชนิดเครื่องยกบาน :-

ระบบส่งน้ำ : มี ลักษณะคลอง : คลองดิน ขนาดกันคลองกว้าง : 1.00 เมตร ความยาวประมาณ : 1.50 กิโลเมตรเมตร

ข้อมูลประวัติการซ่อม :

ปี พ.ศ.	รายการซ่อม	หน่วยงาน	หมายเหตุ

ผลการตรวจสอบสภาพฝาย

สภาพฝายของแต่ละองค์ประกอบ (Element)

1. ส่วนป้องกันเหนือน้ำ : ไม่มี — ตะกอนมีมาก

2. ส่วนเหนือน้ำ : ไม่มี — ตะกอนมีมาก

3. ส่วนควบคุมน้ำ : ☐ ดี ☑ ค่อนข้างดี ☐ ปานกลาง ☐ ทรุดโทรม

4. ส่วนท้ายน้ำ : ☑ ดี ☐ ค่อนข้างดี ☐ ปานกลาง ☐ ทรุดโทรม — ไม่มีตะกอน

5. ส่วนป้องกันท้ายน้ำ : ไม่มี — ตะกอนมีน้อย

6. ระบบส่งน้ำ : ☑ ดี ☐ ค่อนข้างดี ☐ ปานกลาง ☐ ทรุดโทรม — ตะกอนมีน้อย

พื้นที่รับน้ำของฝายและข้อมูลประกอบ

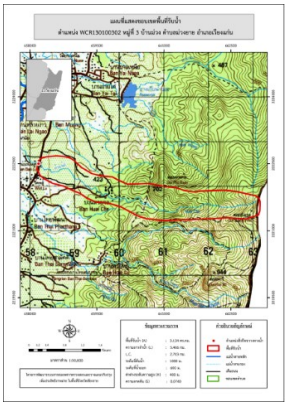

ข้อมูลพื้นที่รับน้ำของฝาย

A = 3.134 ตารางกิโลเมตร

L = 5.406 กิโลเมตร

LC = 2.703 กิโลเมตร

H = 400 เมตร

s = 0.074

c = 0.1

I = 90 มิลลิเมตร/ชั่วโมง

Return period = 20 ปี

อัตราการไหลสูงสุด = 7.842 ลบ.ม./วินาที

สภาพโดยรวมของฝายและแนวทางแก้ไขปรับปรุงเบื้องต้น

สภาพโดยรวมของฝาย

ตัวฝายมีอายุค่อนข้างมาก และถูกกัดเซาะได้รับความเสียหาย

สภาพตัวฝายไม่คุ้มค่าในการปรับปรุงซ่อมแซม

แนวทางแก้ไขปรับปรุงเบื้องต้น

เนื่องจากตัวฝายมีสภาพค่อนเก่าไม่คุ้มที่จะปรับปรุงซ่อมแซม สามารถใช้งานต่อจนกว่าจะหมดสภาพ และรื้อถอนเพื่อก่อสร้างใหม่ ให้มีขนาด และรูปแบบที่เหมาะสม เพื่อที่จะรองรับปริมาณน้ำหลากได้

หมายเหตุ ข้อมูลใช้เพื่อการศึกษาวางแผน ไม่สามารถใช้อ้างอิงทางกฎหมายและคดีความ