การตรวจสภาพฝายและแนวทางแก้ไขปรับปรุงเพื่อเพิ่มประสิทธิภาพฝาย ในพื้นที่จังหวัดเชียงราย

รหัสฝายที่ : WCR130100203

ชื่อฝาย : - ชื่อลำน้ำ : ห้วยวอง ลำน้ำสาขาของ : แม่น้ำงาว/แม่น้ำโขง ประเภทลำน้ำ : ลำห้วย วันที่สำรวจ : 27 ม.ค. 65

หมู่บ้าน : หมู่ที่ 2 ยายเหนือ ตำบล : ม่วงยาย อำเภอ : เวียงแก่น จังหวัด : เชียงราย

ก่อสร้าง เมื่อปี พ.ศ. : - อายุฝาย : มากกว่า 30 ปี หน่วยงานรับผิดชอบ : ไม่ทราบ ออกแบบเอง

พิกัดฝาย			
X(UTM)	659421	Y(UTM)	2224463

ลักษณะทั่วไป

ประเภทของสันฝาย : ฝายสันกว้าง ความสูงชัน : 1.50 เมตร ความกว้างสัน : 8.00 เมตร

ประตูระบายน้ำ : ไม่มี ชนิดบานประตู : - ขนาด (กว้าง*สูง) : - จำนวน : - ชุด ชนิดเครื่องยกบาน : -

อาคารบังคับน้ำ : มี

ระบบส่งน้ำ : มี ลักษณะคลอง : คลองดิน ขนาดก้นคลองกว้าง : 1.00 เมตร ความยาวประมาณ : 2.00 กิโลเมตรเมตร

ข้อมูลประวัติการซ่อม :

ปี พ.ศ.	รายการซ่อม	หน่วยงาน	หมายเหตุ

ผลการตรวจสอบสภาพฝาย

สภาพฝายของแต่ละองค์ประกอบ (Element)

1. ส่วนป้องกันเหนือน้ำ : ไม่มี — ตะกอนมีมาก

2. ส่วนเหนือน้ำ : ☑ ดี ☐ ค่อนข้างดี ☐ ปานกลาง ☐ ทรุดโทรม — ตะกอนมีมาก

3. ส่วนควบคุมน้ำ : ☑ ดี ☐ ค่อนข้างดี ☐ ปานกลาง ☐ ทรุดโทรม

4. ส่วนท้ายน้ำ : ☑ ดี ☐ ค่อนข้างดี ☐ ปานกลาง ☐ ทรุดโทรม — ไม่มีตะกอน

5. ส่วนป้องกันท้ายน้ำ : ไม่มี — ตะกอนมีน้อย

6. ระบบส่งน้ำ : ☑ ดี ☐ ค่อนข้างดี ☐ ปานกลาง ☐ ทรุดโทรม — ตะกอนมีน้อย

พื้นที่รับน้ำของฝายและข้อมูลประกอบ

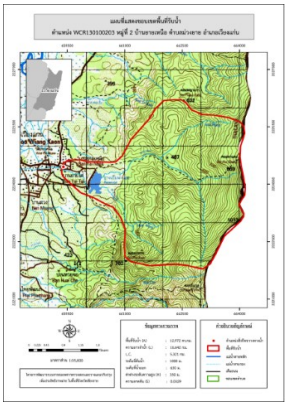

ข้อมูลพื้นที่รับน้ำของฝาย

A = 12.972 ตารางกิโลเมตร

L = 10.642 กิโลเมตร

LC = 5.321 กิโลเมตร

H = 350 เมตร

s = 0.033

c = 0.1

I = 45 มิลลิเมตร/ชั่วโมง

Return period = 20 ปี

อัตราการไหลสูงสุด = 16.228 ลบ.ม./วินาที

สภาพโดยรวมของฝายและแนวทางแก้ไขปรับปรุงเบื้องต้น

สภาพโดยรวมของฝาย

สภาพโดยรวมมีสภาพปกติ

แนวทางแก้ไขปรับปรุงเบื้องต้น

ส่วนควบคุมน้ำโดยรวมยังใช้งานได้

ควรได้รับการปรับปรุงเพื่อป้องกันการกัดเซาะบริเวณด้านท้ายน้ำเพื่อใช้งานในระยะยาว

และควรวางมาตรการขุดลอกตามระยะเวลาที่เหมาะสม และกำจัดเศษกิ่งไม้

และสิ่งปฏิกูลก่อนถึงช่วงฤดูน้ำหลาก

หมายเหตุ ข้อมูลใช้เพื่อการศึกษาวางแผน ไม่สามารถใช้อ้างอิงทางกฎหมายและคดีความ