การตรวจสภาพฝายและแนวทางแก้ไขปรับปรุงเพื่อเพิ่มประสิทธิภาพฝาย ในพื้นที่จังหวัดเชียงราย

รหัสฝายที่ : WCR110700702

ชื่อฝาย : - ชื่อลำน้ำ : ห้วยสาด ลำน้ำสาขาของ : แม่ลาว/แม่น้ำกก/แม่น้ำโขง ประเภทลำน้ำ : ลำเหมือง วันที่สำรวจ : 6 ก.ค. 64

หมู่บ้าน : หมู่ที่ 7 ขุนลาว ตำบล : แม่เจดีย์ใหม่ อำเภอ : เวียงป่าเป้า จังหวัด : เชียงราย

ก่อสร้าง เมื่อปี พ.ศ. : 2557 อายุฝาย : 7ปี หน่วยงานรับผิดชอบ : กรมชลประทาน ออกแบบเอง

พิกัดฝาย			
X(UTM)	537085	Y(UTM)	2111074

ลักษณะทั่วไป

ประเภทของสันฝาย : ฝายไหลตกตรง ความสูงชัน : 1.20 เมตร ความกว้างสัน : 6.00 เมตร

ประตูระบายน้ำ : มี ชนิดบานประตู : บานตรง ขนาด (กว้าง*สูง) : 1.00*1.00 จำนวน : 1 ชุด ชนิดเครื่องยกบาน : เครื่องกว้านคันชัก

อาคารบังคับน้ำ : มี แบบปิด : ฝั่งซ้าย ขนาดฝาท่อปิด : 12.00 เมตร ความยาวท่อ :3,000.00 เมตร ระดับธรณีประตู : -

ระบบส่งน้ำ : มี ลักษณะคลอง : - ขนาดกันคลองกว้าง : - เมตร ความยาวประมาณ : 3.00 กิโลเมตรเมตร

ข้อมูลประวัติการซ่อม :

ปี พ.ศ.	รายการซ่อม	หน่วยงาน	หมายเหตุ

ผลการตรวจสอบสภาพฝาย

สภาพฝายของแต่ละองค์ประกอบ (Element)

1. ส่วนป้องกันเหนือน้ำ : ไม่มี

2. ส่วนเหนือน้ำ : ☑ ดี ☐ ค่อนข้างดี ☐ ปานกลาง ☐ ทรุดโทรม — ตะกอนมีน้อย

3. ส่วนควบคุมน้ำ : ☑ ดี ☐ ค่อนข้างดี ☐ ปานกลาง ☐ ทรุดโทรม

4. ส่วนท้ายน้ำ : ☑ ดี ☐ ค่อนข้างดี ☐ ปานกลาง ☐ ทรุดโทรม — ตะกอนมีน้อย

5. ส่วนป้องกันท้ายน้ำ : ไม่มี — ตะกอนมีน้อย

6. ระบบส่งน้ำ : ☑ ดี ☐ ค่อนข้างดี ☐ ปานกลาง ☐ ทรุดโทรม

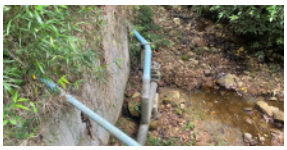

หมายเหตุ ข้อมูลใช้เพื่อการศึกษาวางแผน ไม่สามารถใช้อ้างอิงทางกฎหมายและคดีความ

พื้นที่รับน้ำของฝายและข้อมูลประกอบ		สภาพโดยรวมของฝายและแนวทางแก้ไขปรับปรุงเบื้องต้น
	<u>ข้อมูลพื้นที่รับน้ำของฝาย</u> A = 0.903 ตารางกิโลเมตร L = 0.917 กิโลเมตร LC = 0.458 กิโลเมตร H = 340 เมตร s = 0.371 c = 0.1 I = 100 มิลลิเมตร/ชั่วโมง Return period = 20 ปี อัตราการไหลสูงสุด = 2.51 ลบ.ม./วินาที	**สภาพโดยรวมของฝาย** ส่วนเหนือน้ำ : มีสภาพปกติ ส่วนควบคุมน้ำ : มีสภาพปกติ ส่วนท้ายน้ำ : มีสภาพปกติ ระบบส่งน้ำ : เป็นท่อส่งน้ำไปยังหมู่บ้าน **แนวทางแก้ไขปรับปรุงเบื้องต้น** ตัวฝายมีสภาพปกติ ควรกำจัดวัชพืชออก ขุดลอกเอาตะกอนออก และวางมาตรการกำจัดวัชพืชตามระยะเวลาที่เหมาะสมเหมาะสม

หมายเหตุ ข้อมูลใช้เพื่อการศึกษาวางแผน ไม่สามารถใช้อ้างอิงทางกฎหมายและคดีความ