การตรวจสภาพฝายและแนวทางแก้ไขปรับปรุงเพื่อเพิ่มประสิทธิภาพฝาย ในพื้นที่จังหวัดเชียงราย

รหัสฝายที่ : WCR110700102

ชื่อฝาย : ร่องอ้อ2 ชื่อลำน้ำ : ร่องอ้อ ลำน้ำสาขาของ : แม่ลาว/แม่น้ำกก/แม่น้ำโขง ประเภทลำน้ำ : ลำเหมือง วันที่สำรวจ : 6 ก.ค. 64

หมู่บ้าน : หมู่ที่ 1 โฮ่ง ตำบล : แม่เจดีย์ใหม่ อำเภอ : เวียงป่าเป้า จังหวัด : เชียงราย

ก่อสร้าง เมื่อปี พ.ศ. : 2532 อายุฝาย : 32 หน่วยงานรับผิดชอบ : ที่ว่าการอำเภอ ใช้แบบมาตราฐาน : ไม่ทราบ

พิกัดฝาย			
X(UTM)	554408	Y(UTM)	2120322

ลักษณะทั่วไป

ประเภทของสันฝาย : ฝายสันกว้าง ความสูงชัน : 0.70 เมตร ความกว้างสัน : 7.00 เมตร

ประตูระบายน้ำ : มี ชนิดบานประตู : บานตรง ขนาด (กว้าง*สูง) : 1.80*0.7 จำนวน : 1 ชุด ชนิดเครื่องยกบาน : -

อาคารบังคับน้ำ : มี แบบเปิด : ฝั่งซ้าย ชนิดบานประตู : - ชนิดเครื่องยกบาน :-

ระบบส่งน้ำ : มี ลักษณะคลอง : คลองดิน ขนาดกันคลองกว้าง : 0.50 เมตร ความยาวประมาณ : 0.50 กิโลเมตรเมตร

ข้อมูลประวัติการซ่อม :

ปี พ.ศ.	รายการซ่อม	หน่วยงาน	หมายเหตุ

ผลการตรวจสอบสภาพฝาย

สภาพฝายของแต่ละองค์ประกอบ (Element)

1. ส่วนป้องกันเหนือน้ำ : ไม่มี

2. ส่วนเหนือน้ำ : ไม่มี

3. ส่วนควบคุมน้ำ : ☑ ดี ☐ ค่อนข้างดี ☐ ปานกลาง ☐ ทรุดโทรม

4. ส่วนท้ายน้ำ : ☑ ดี ☐ ค่อนข้างดี ☐ ปานกลาง ☐ ทรุดโทรม ไม่มีตะกอน

5. ส่วนป้องกันท้ายน้ำ : ไม่มี ตะกอนมีน้อย

6. ระบบส่งน้ำ : ☑ ดี ☐ ค่อนข้างดี ☐ ปานกลาง ☐ ทรุดโทรม ตะกอนมีน้อย

พื้นที่รับน้ำของฝายและข้อมูลประกอบ

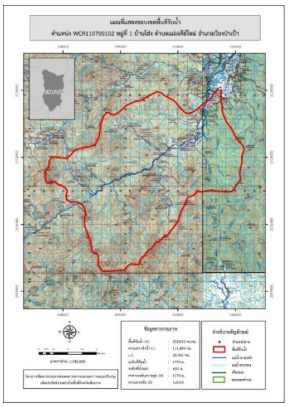

ข้อมูลพื้นที่รับน้ำของฝาย

A = 218.813 ตารางกิโลเมตร

L = 111.889 กิโลเมตร

LC = 55.944 กิโลเมตร

H = 1170 เมตร

s = 0.01

Return period = 100 ปี

อัตราการไหลสูงสุด = 210.114 ลบ.ม./วินาที

สภาพโดยรวมของฝายและแนวทางแก้ไขปรับปรุงเบื้องต้น

สภาพโดยรวมของฝาย

ส่วนควบคุมน้ำ : มีสภาพปกติ มีวัชพืชขึ้นน้อย ส่วนท้ายน้ำ : มีสภาพปกติ มีวัชพืชขึ้นน้อย ส่วน Protection ท้ายน้ำ : มีสภาพปกติ มีวัชพืชขึ้นน้อย ระบบส่งน้ำ : มีสภาพปกติ มีวัชพืชขึ้นน้อย

แนวทางแก้ไขปรับปรุงเบื้องต้น

กำจัดวัชพืช ขุดลอกเอาตะกอนออก และวางมาตรการกำจัดวัชพืชตามระยะเวลาที่เหมาะสมเหมาะสม

หมายเหตุ ข้อมูลใช้เพื่อการศึกษาวางแผน ไม่สามารถใช้อ้างอิงทางกฎหมายและคดีความ