การตรวจสภาพฝายและแนวทางแก้ไขปรับปรุงเพื่อเพิ่มประสิทธิภาพฝาย ในพื้นที่จังหวัดเชียงราย

รหัสฝายที่ : WCR110400107

ชื่อฝาย : - ชื่อลำน้ำ : แม่ส้าน ลำน้ำสาขาของ : แม่ฮ่าง/น้ำพุง/แม่น้ำอิง ประเภทลำน้ำ : ลำห้วย วันที่สำรวจ : 26 เม.ย. 64

หมู่บ้าน : หมู่ที่ 1 ป่างิ้ว ตำบล : หัวง้ม อำเภอ : พาน จังหวัด : เชียงราย

ก่อสร้าง เมื่อปี พ.ศ. : - อายุฝาย : มากกว่า10ปี หน่วยงานรับผิดชอบ : อบต.หัวง้ม ใช้แบบมาตราฐาน : มข.27

พิกัดฝาย			
X(UTM)	579556	Y(UTM)	2161169

ลักษณะทั่วไป

ประเภทของสันฝาย : ฝายไหลตกตรง ความสูงชัน : 1.50 เมตร ความกว้างสัน : 9.00 เมตร

ประตูระบายน้ำ : มี ชนิดบานประตู : บานตรง ขนาด (กว้าง*สูง) : 1..00*2.00 จำนวน : 2 ชุด ชนิดเครื่องยกบาน : รอกโซ่

อาคารบังคับน้ำ : ไม่มี

ระบบส่งน้ำ : ไม่มี ลักษณะคลอง : - ขนาดก้นคลองกว้าง : - เมตร ความยาวประมาณ : - กิโลเมตรเมตร

ข้อมูลประวัติการซ่อม :

ปี พ.ศ.	รายการซ่อม	หน่วยงาน	หมายเหตุ

ผลการตรวจสอบสภาพฝาย

สภาพฝายของแต่ละองค์ประกอบ (Element)

1. ส่วนป้องกันเหนือน้ำ : ไม่มี	ตะกอนมีน้อย	2. ส่วนเหนือน้ำ : ไม่มี	ตะกอนมีน้อย

3. ส่วนควบคุมน้ำ : ☑ ดี ☐ ค่อนข้างดี ☐ ปานกลาง ☐ ทรุดโทรม

4. ส่วนท้ายน้ำ : ☑ ดี ☐ ค่อนข้างดี ☐ ปานกลาง ☐ ทรุดโทรม ตะกอนมีน้อย

5. ส่วนป้องกันท้ายน้ำ : ไม่มี	ตะกอนมีน้อย	6. ระบบส่งน้ำ : ไม่มี	

พื้นที่รับน้ำของฝายและข้อมูลประกอบ

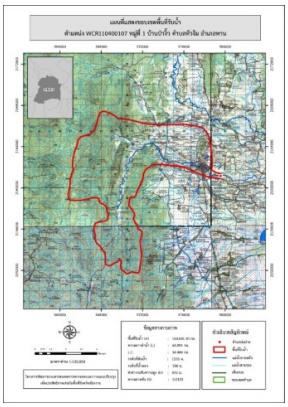

ข้อมูลพื้นที่รับน้ำของฝาย

A = 100.681 ตารางกิโลเมตร

L = 68.891 กิโลเมตร

LC = 34.446 กิโลเมตร

H = 850 เมตร

s = 0.012

Return period = 500 ปี

อัตราการไหลสูงสุด = 14.012 ลบ.ม./วินาที

สภาพโดยรวมของฝายและแนวทางแก้ไขปรับปรุงเบื้องต้น

สภาพโดยรวมของฝาย

ส่วนควบคุมน้ำ : มีการกัดเซาะ และรั่วซึมเล็กน้อย มีวัชพืชขึ้นน้อย ส่วนท้ายน้ำ : มีการกัดเซาะเล็กน้อย มีวัชพืชขึ้นน้อย

แนวทางแก้ไขปรับปรุงเบื้องต้น

โดยรวมมีสภาพปกติ ดังนั้นควรกำจัดวัชพืชออก ขุดลอกเอาตะกอนออก และวางมาตรการกำจัดวัชพืชตามระยะเวลาที่เหมาะสม

หมายเหตุ ข้อมูลใช้เพื่อการศึกษาวางแผน ไม่สามารถใช้อ้างอิงทางกฎหมายและคดีความ