การตรวจสภาพฝายและแนวทางแก้ไขปรับปรุงเพื่อเพิ่มประสิทธิภาพฝาย ในพื้นที่จังหวัดเชียงราย

รหัสฝายที่ : WCR110300402

ชื่อฝาย : - ชื่อลำน้ำ : ห้วยลังกา ลำน้ำสาขาของ : แม่น้ำลาว/แม่น้ำกก/แม่น้ำโขง ประเภทลำน้ำ : ลำห้วย วันที่สำรวจ : 1 มิ.ย. 64

หมู่บ้าน : หมู่ที่ 4 แพะลังกา ตำบล : บ้านโป่ง อำเภอ : เวียงป่าเป้า จังหวัด : เชียงราย

ก่อสร้าง เมื่อปี พ.ศ. : 2553 อายุฝาย : 11 หน่วยงานรับผิดชอบ : ที่ว่าการอำเภอเวียงป่าเป้า ใช้แบบมาตราฐาน : มข.27

พิกัดฝาย			
X(UTM)	549049	Y(UTM)	2136764

ลักษณะทั่วไป

ประเภทของสันฝาย : ฝายไหลตกตรง ความสูงชัน : 2.00 เมตร ความกว้างสัน : 15.00 เมตร

ประตูระบายน้ำ : มี ชนิดบานประตู : บานตรง ขนาด (กว้าง*สูง) : 1.70*1.50 จำนวน : 8 ชุด ชนิดเครื่องยกบาน : -

อาคารบังคับน้ำ : มี

ระบบส่งน้ำ : มี ลักษณะคลอง : คลองดิน ขนาดก้นคลองกว้าง : 0.60 เมตร ความยาวประมาณ : 2.00 กิโลเมตรเมตร

ข้อมูลประวัติการซ่อม :

ปี พ.ศ.	รายการซ่อม	หน่วยงาน	หมายเหตุ

ผลการตรวจสอบสภาพฝาย

สภาพฝายของแต่ละองค์ประกอบ (Element)

1. ส่วนป้องกันเหนือน้ำ : ไม่มี	ตะกอนมีมาก	2. ส่วนเหนือน้ำ : ไม่มี	ตะกอนมีมาก

3. ส่วนควบคุมน้ำ : ☑ ดี ☐ ค่อนข้างดี ☐ ปานกลาง ☐ ทรุดโทรม

4. ส่วนท้ายน้ำ : ☑ ดี ☐ ค่อนข้างดี ☐ ปานกลาง ☐ ทรุดโทรม ตะกอนมีน้อย

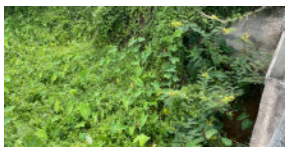

5. ส่วนป้องกันท้ายน้ำ : ไม่มี ตะกอนมีปานกลาง

6. ระบบส่งน้ำ : ☑ ดี ☐ ค่อนข้างดี ☐ ปานกลาง ☐ ทรุดโทรม ตะกอนมีปานกลาง

พื้นที่รับน้ำของฝายและข้อมูลประกอบ

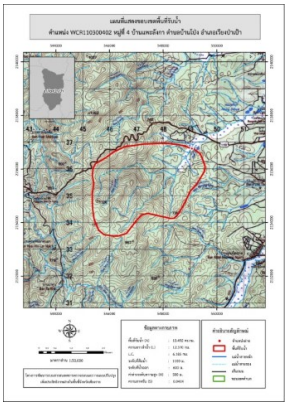

ข้อมูลพื้นที่รับน้ำของฝาย

A = 10.492 ตารางกิโลเมตร

L = 12.37 กิโลเมตร

LC = 6.185 กิโลเมตร

H = 500 เมตร

s = 0.04

c = 0.1

I = 45 มิลลิเมตร/ชั่วโมง

Return period = 20 ปี

อัตราการไหลสูงสุด = 13.126 ลบ.ม./วินาที

สภาพโดยรวมของฝายและแนวทางแก้ไขปรับปรุงเบื้องต้น

สภาพโดยรวมของฝาย

ส่วนควบคุมน้ำ : มีรอยแตกร้าว รั่วและมีรูโพรงน้อย มีวัชพืชขึ้นหนาแน่น ส่วนท้ายน้ำ : มีการรั่วซึมน้อย มีวัชพืชขึ้นหนาแน่น ระบบส่งน้ำ : มีสภาพปกติ มีวัชพืชขึ้นปานกลาง

แนวทางแก้ไขปรับปรุงเบื้องต้น

สภาพฝายยังสามารถใช้งานได้ แต่มีการรั่วซึมเล็กน้อย ควรกำจัดวัชพืชออก ขุดลอกเอาตะกอนออก และวางมาตรการกำจัดวัชพืชตามระยะเวลาที่เหมาะสมเหมาะสม

หมายเหตุ ข้อมูลใช้เพื่อการศึกษาวางแผน ไม่สามารถใช้อ้างอิงทางกฎหมายและคดีความ