การตรวจสภาพฝายและแนวทางแก้ไขปรับปรุงเพื่อเพิ่มประสิทธิภาพฝาย ในพื้นที่จังหวัดเชียงราย

รหัสฝายที่ : WCR071000202

ชื่อฝาย : ป้อมตำรวจ ชื่อลำน้ำ : ห้วยไร่ ลำน้ำสาขาของ : ห้วยแม่มะ ประเภทลำน้ำ : ลำห้วย วันที่สำรวจ : 18 ต.ค. 64

หมู่บ้าน : หมู่ที่ 2 สันกอง ตำบล : แม่ไร่ อำเภอ : แม่จัน จังหวัด : เชียงราย

ก่อสร้าง เมื่อปี พ.ศ. : - อายุฝาย : มากกว่า 15 ปี หน่วยงานรับผิดชอบ : เทศบาลตำบลแม่ไร่ ออกแบบเอง

พิกัดฝาย			
X(UTM)	589937	Y(UTM)	2241647

ลักษณะทั่วไป

ประเภทของสันฝาย : ฝายไหลตกตรง ความสูงสัน : 1.50 เมตร ความกว้างสัน : 6.00 เมตร

ประตูระบายน้ำ : มี ชนิดบานประตู : บานตรง ขนาด (กว้าง*สูง) : 1.00*1.50 จำนวน : 1 ชุด ชนิดเครื่องยกบาน : -

อาคารบังคับน้ำ : มี

ระบบส่งน้ำ : มี ลักษณะคลอง : คลองดิน ขนาดก้นคลองกว้าง : 1.00 เมตร ความยาวประมาณ : 2.00 กิโลเมตรเมตร

ข้อมูลประวัติการซ่อม :

ปี พ.ศ.	รายการซ่อม	หน่วยงาน	หมายเหตุ

ผลการตรวจสอบสภาพฝาย

สภาพฝายของแต่ละองค์ประกอบ (Element)

1. ส่วนป้องกันเหนือน้ำ : ไม่มี — ตะกอนมีน้อย

2. ส่วนเหนือน้ำ : ไม่มี — ตะกอนมีน้อย

3. ส่วนควบคุมน้ำ : ☑ ดี ☐ ค่อนข้างดี ☐ ปานกลาง ☐ ทรุดโทรม

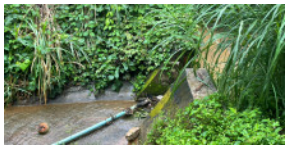

4. ส่วนท้ายน้ำ : ☑ ดี ☐ ค่อนข้างดี ☐ ปานกลาง ☐ ทรุดโทรม — ไม่มีตะกอน

5. ส่วนป้องกันท้ายน้ำ : ไม่มี — ตะกอนมีน้อย

6. ระบบส่งน้ำ : ☑ ดี ☐ ค่อนข้างดี ☐ ปานกลาง ☐ ทรุดโทรม — ตะกอนมีน้อย

พื้นที่รับน้ำของฝายและข้อมูลประกอบ

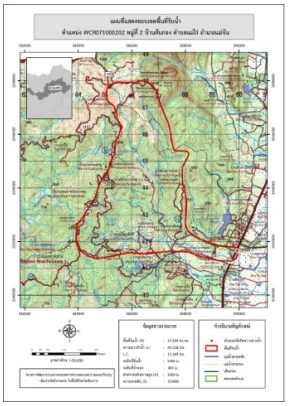

ข้อมูลพื้นที่รับน้ำของฝาย

A = 19.304 ตารางกิโลเมตร

L = 24.538 กิโลเมตร

LC = 12.269 กิโลเมตร

H = 1000 เมตร

s = 0.041

c = 0.1

I = 35 มิลลิเมตร/ชั่วโมง

Return period = 50 ปี

อัตราการไหลสูงสุด = 18.782 ลบ.ม./วินาที

สภาพโดยรวมของฝายและแนวทางแก้ไขปรับปรุงเบื้องต้น

สภาพโดยรวมของฝาย

สภาพโดยรวมมีสภาพปกติ และบริเวณประตูน้ำมักมีเศษกิ่งไม่ และสิ่งปฏิกูลมาติดเป็นประจำทุกปี มีวัชพืชขึ้นปานกลาง

แนวทางแก้ไขปรับปรุงเบื้องต้น

มีสภาพปกติสามารถใช้งานได้ ควรวางมาตรการขุดลอกตามระยะเวลาที่เหมาะสม และกำจัดเศษกิ่งไม้ และสิ่งปฏิกูลก่อนถึงช่วงฤดูน้ำหลาก

หมายเหตุ ข้อมูลใช้เพื่อการศึกษาวางแผน ไม่สามารถใช้อ้างอิงทางกฎหมายและคดีความ