การตรวจสภาพฝายและแนวทางแก้ไขปรับปรุงเพื่อเพิ่มประสิทธิภาพฝาย ในพื้นที่จังหวัดเชียงราย

รหัสฝายที่ : WCR050900702

ชื่อฝาย : - ชื่อลำน้ำ : ห้วยชมพู ลำน้ำสาขาของ : หนองเขียว/แม่ฮ่าง/น้ำพุง ประเภทลำน้ำ : ลำห้วย วันที่สำรวจ : 27 เม.ย. 64

หมู่บ้าน : หมู่ที่ 7 สันต้นผึ้ง ตำบล : ม่วงคำ อำเภอ : พาน จังหวัด : เชียงราย

ก่อสร้าง เมื่อปี พ.ศ. : - อายุฝาย : มากกว่า30ปี หน่วยงานรับผิดชอบ : ชาวบ้าน ออกแบบเอง ก่อสร้างเองโดยใช้แรงงานชาวบ้าน ใช้งบของ : ชาวบ้าน

พิกัดฝาย			
X(UTM)	577868	Y(UTM)	2155635

ลักษณะทั่วไป

ประเภทของสันฝาย : ฝายไหลตกตรง ความสูงสัน : 1.50 เมตร ความกว้างสัน : 2.50 เมตร

ประตูระบายน้ำ : มี ชนิดบานประตู : บานตรง ขนาด (กว้าง*สูง) : 2.00*1.20 จำนวน : 1 ชุด ชนิดเครื่องยกบาน : -

อาคารบังคับน้ำ : ไม่มี

ระบบส่งน้ำ : ไม่มี ลักษณะคลอง : - ขนาดก้นคลองกว้าง : - เมตร ความยาวประมาณ : - กิโลเมตรเมตร

ข้อมูลประวัติการซ่อม :

ปี พ.ศ.	รายการซ่อม	หน่วยงาน	หมายเหตุ

ผลการตรวจสอบสภาพฝาย

สภาพฝายของแต่ละองค์ประกอบ (Element)

1. ส่วนป้องกันเหนือน้ำ : ไม่มี — ตะกอนมีน้อย

2. ส่วนเหนือน้ำ : ไม่มี — ตะกอนมีปานกลาง

3. ส่วนควบคุมน้ำ : ☐ ดี ☑ ค่อนข้างดี ☐ ปานกลาง ☐ ทรุดโทรม

4. ส่วนท้ายน้ำ : ☐ ดี ☐ ค่อนข้างดี ☐ ปานกลาง ☑ ทรุดโทรม — ตะกอนมีน้อย

5. ส่วนป้องกันท้ายน้ำ : ไม่มี — ตะกอนมีน้อย

6. ระบบส่งน้ำ : ไม่มี

พื้นที่รับน้ำของฝายและข้อมูลประกอบ

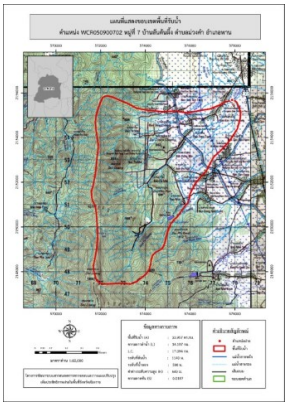

ข้อมูลพื้นที่รับน้ำของฝาย

A = 33.957 ตารางกิโลเมตร

L = 34.187 กิโลเมตร

LC = 17.093 กิโลเมตร

H = 640 เมตร

s = 0.019

Return period = 100 ปี

อัตราการไหลสูงสุด = 3.075 ลบ.ม./วินาที

สภาพโดยรวมของฝายและแนวทางแก้ไขปรับปรุงเบื้องต้น

สภาพโดยรวมของฝาย

ถูกกัดเซาะพังเสียหายค่อนข้างมาก

แนวทางแก้ไขปรับปรุงเบื้องต้น

ควรรื้อถอน และก่อสร้างใหม่ให้สามารถรองรับปริมาณน้ำสูงสุดได้

หมายเหตุ ข้อมูลใช้เพื่อการศึกษาวางแผน ไม่สามารถใช้อ้างอิงทางกฎหมายและคดีความ