



การตรวจสภาพฝายและแนวทางแก้ไขปรับปรุงเพื่อเพิ่มประสิทธิภาพฝาย ในพื้นที่จังหวัดเชียงราย



รหัสฝายที่ : WCR050100701

ชื่อฝาย :- ชื่อลำน้ำ : แม่ฮ้าง ลำน้ำสาขาของ : ประเภทลำน้ำ : แม่น้ำสาขา วันที่สำรวจ : 23 เม.ย. 64
 หมู่บ้าน : หมู่ที่ 7 ใหม่ท่าเรือ ตำบล : สันมะเค็ด อำเภอ : พาน จังหวัด : เชียงราย น้ำพุ/แม่น้ำอิง/แม่น้ำใจ
 ก่อสร้าง เมื่อปี พ.ศ. : 2560 อายุฝาย : 4 หน่วยงานรับผิดชอบ : ใช้แบบมาตรฐาน : มข.27
 เทศบาลตำบลสันมะเค็ด

พิกัดฝาย			
X(UTM)	590712	Y(UTM)	2165669





ลักษณะทั่วไป

ประเภทของสันฝาย : ฝายไหลตกตรง ความสูงสัน : 2.00 เมตร ความกว้างสัน : 20.00 เมตร
 ประตูระบายน้ำ : มี ชนิดบานประตู : บานตรง ขนาด (กว้าง*สูง) : 1.20*0.70 จำนวน : 12 ชุด ชนิดเครื่องยกบาน : -
 อาคารบังคับน้ำ : มี
 ระบบส่งน้ำ : มี ลักษณะคลอง : คลองดิน ขนาดกันคลองกว้าง : 3.00 เมตร ความยาวประมาณ : 2.00 กิโลเมตรเมตร
 ข้อมูลประวัติการซ่อม :

ปี พ.ศ.	รายการซ่อม	หน่วยงาน	หมายเหตุ

ผลการตรวจสอบสภาพฝาย

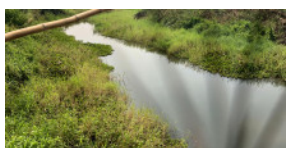
สภาพฝายของแต่ละองค์ประกอบ (Element)

1. ส่วนป้องกันเหนือน้ำ : ไม่มี	ตะกอนมีมาก	2. ส่วนเหนือน้ำ : ไม่มี	ตะกอนมีมาก
3. ส่วนควบคุมน้ำ : <input checked="" type="checkbox"/> ดี <input type="checkbox"/> ค่อนข้างดี <input type="checkbox"/> ปานกลาง <input type="checkbox"/> ทรุดโทรม		4. ส่วนท้ายน้ำ : <input checked="" type="checkbox"/> ดี <input type="checkbox"/> ค่อนข้างดี <input type="checkbox"/> ปานกลาง <input type="checkbox"/> ทรุดโทรม	ไม่มีตะกอน
			
5. ส่วนป้องกันท้ายน้ำ : ไม่มี	ตะกอนมีน้อย	6. ระบบส่งน้ำ : <input checked="" type="checkbox"/> ดี <input type="checkbox"/> ค่อนข้างดี <input type="checkbox"/> ปานกลาง <input type="checkbox"/> ทรุดโทรม	ตะกอนมีน้อย
			

พื้นที่รับน้ำของฝายและข้อมูลประกอบ

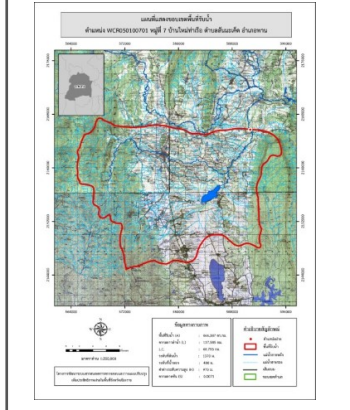

ข้อมูลพื้นที่รับน้ำของฝาย
 A = 466.387 ตารางกิโลเมตร
 L = 137.585 กิโลเมตร
 LC = 68.793 กิโลเมตร
 H = 970 เมตร
 s = 0.007
 Return period = 20 ปี
 อัตราการไหลสูงสุด = 453.795 ลบ.ม./วินาที

สภาพโดยรวมของฝายและแนวทางแก้ไขปรับปรุงเบื้องต้น

สภาพโดยรวมของฝาย
 ส่วนควบคุมน้ำ : มีการกัดเซาะ แดกร้าว และร่วนน้อย มีวัชพืชขึ้นน้อย ส่วนท้ายน้ำ : มีการกัดเซาะและแดกร่วนน้อย มีวัชพืชขึ้นน้อย ระบบส่งน้ำ : มีสภาพปกติ มีวัชพืชขึ้นน้อย
แนวทางแก้ไขปรับปรุงเบื้องต้น
 โดยรวมมีสภาพปกติ ดังนั้นควรกำจัดวัชพืชออก ขุดลอกเอาตะกอนออก และวางมาตรการกำจัดวัชพืชตามระยะเวลาที่เหมาะสม