การตรวจสภาพฝายและแนวทางแก้ไขปรับปรุงเพื่อเพิ่มประสิทธิภาพฝาย ในพื้นที่จังหวัดเชียงราย

รหัสฝายที่ : WCR041000601

ชื่อฝาย : - ชื่อลำน้ำ : ห้วยดีหมี ลำน้ำสาขาของ : แม่น้ำลาว/แม่น้ำอิง/แม่น้ำโขง ประเภทลำน้ำ : ลำห้วย วันที่สำรวจ : 23 เม.ย. 64

หมู่บ้าน : หมู่ที่ 6 ดอนไชย ตำบล : หงาว อำเภอ : เทิง จังหวัด : เชียงราย

ก่อสร้าง เมื่อปี พ.ศ. : 2559 อายุฝาย : 5 หน่วยงานรับผิดชอบ : เทศบาลตำบลหงาว ออกแบบเอง

พิกัดฝาย			
X(UTM)	635033	Y(UTM)	2174784

ลักษณะทั่วไป

ประเภทของสันฝาย : ฝายไหลตกตรง ความสูงสัน : 2.00 เมตร ความกว้างสัน : 10.00 เมตร

ประตูระบายน้ำ : มี ชนิดบานประตู : บานตรง ขนาด (กว้าง*สูง) : 1.00*1.00 จำนวน : 2 ชุด ชนิดเครื่องยกบาน : -

อาคารบังคับน้ำ : ไม่มี

ระบบส่งน้ำ : ไม่มี ลักษณะคลอง : - ขนาดก้นคลองกว้าง : - เมตร ความยาวประมาณ : - กิโลเมตรเมตร

ข้อมูลประวัติการซ่อม :

ปี พ.ศ.	รายการซ่อม	หน่วยงาน	หมายเหตุ

ผลการตรวจสอบสภาพฝาย

สภาพฝายของแต่ละองค์ประกอบ (Element)

1. ส่วนป้องกันเหนือน้ำ : ไม่มี ตะกอนมีปานกลาง

2. ส่วนเหนือน้ำ : ไม่มี ตะกอนมีปานกลาง

3. ส่วนควบคุมน้ำ : ☑ ดี ☐ ค่อนข้างดี ☐ ปานกลาง ☐ ทรุดโทรม

4. ส่วนท้ายน้ำ : ☑ ดี ☐ ค่อนข้างดี ☐ ปานกลาง ☐ ทรุดโทรม ตะกอนมีปานกลาง

5. ส่วนป้องกันท้ายน้ำ : ไม่มี ไม่มีตะกอน

6. ระบบส่งน้ำ : ไม่มี

พื้นที่รับน้ำของฝายและข้อมูลประกอบ

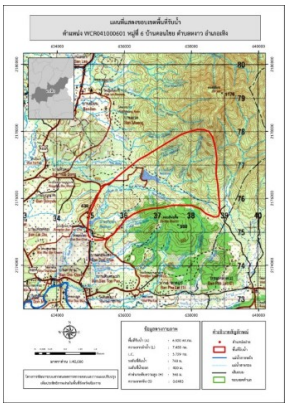

ข้อมูลพื้นที่รับน้ำของฝาย

A = 6.92 ตารางกิโลเมตร

L = 7.458 กิโลเมตร

LC = 3.729 กิโลเมตร

H = 360 เมตร

s = 0.048

c = 0.1

I = 45 มิลลิเมตร/ชั่วโมง

Return period = 20 ปี

อัตราการไหลสูงสุด = 8.657 ลบ.ม./วินาที

สภาพโดยรวมของฝายและแนวทางแก้ไขปรับปรุงเบื้องต้น

สภาพโดยรวมของฝาย

ส่วนควบคุมน้ำ : มีการกัดเซาะ แตกร้าว มีรูโพรง และรั่วน้อย มีวัชพืชขึ้นปานกลาง ส่วนท้ายน้ำ : มีสภาพปกติ มีวัชพืชขึ้นเล็กน้อย

แนวทางแก้ไขปรับปรุงเบื้องต้น

เนื่องจากสภาพฝายค่อนข้างเก่า ไม่คุ้มค่าในการปรับปรุง และใช้งบประมาณสูง ยังสามารถใช้งานงานได้จนกว่าจะหมดสภาพ ควรกำจัดวัชพืชออก ขุดลอกเอาตะกอนออก และวางมาตรการกำจัดวัชพืชตามระยะเวลาที่เหมาะสม

หมายเหตุ ข้อมูลใช้เพื่อการศึกษาวางแผน ไม่สามารถใช้อ้างอิงทางกฎหมายและคดีความ