การตรวจสภาพฝายและแนวทางแก้ไขปรับปรุงเพื่อเพิ่มประสิทธิภาพฝาย ในพื้นที่จังหวัดเชียงราย

รหัสฝายที่ : WCR030800901

ชื่อฝาย : - ชื่อลำน้ำ : ร่องฆ่า ลำน้ำสาขาของ : ห้วยหวาย/แม่น้ำอิง/แม่น้ำโขง ประเภทลำน้ำ : ลำห้วย วันที่สำรวจ : 14 ธ.ค. 64

หมู่บ้าน : หมู่ที่ 9 ม่วงเจ็ดต้น ตำบล : ศรีดอนชัย อำเภอ : เชียงของ จังหวัด : เชียงราย

ก่อสร้าง เมื่อปี พ.ศ. : - อายุฝาย : มากกว่า 15 ปี หน่วยงานรับผิดชอบ : ที่ว่าการอำเภอเชียงของ ใช้แบบมาตราฐาน : มข.27

พิกัดฝาย			
X(UTM)	640910	Y(UTM)	2226371

ลักษณะทั่วไป

ประเภทของสันฝาย : ฝายไหลตกตรง ความสูงชัน : 1.00 เมตร ความกว้างสัน : 4.00 เมตร

ประตูระบายน้ำ : มี ชนิดบานประตู : บานตรง ขนาด (กว้าง*สูง) : 1.80*1.00 จำนวน : 2 ชุด ชนิดเครื่องยกบาน : -

อาคารบังคับน้ำ : ไม่มี

ระบบส่งน้ำ : ไม่มี ลักษณะคลอง : - ขนาดก้นคลองกว้าง : - เมตร ความยาวประมาณ : - กิโลเมตรเมตร

ข้อมูลประวัติการซ่อม :

ปี พ.ศ.	รายการซ่อม	หน่วยงาน	หมายเหตุ

ผลการตรวจสอบสภาพฝาย

สภาพฝายของแต่ละองค์ประกอบ (Element)

1. ส่วนป้องกันเหนือน้ำ : ไม่มี	ตะกอนมีน้อย	2. ส่วนเหนือน้ำ : ไม่มี	ตะกอนมีน้อย

3. ส่วนควบคุมน้ำ : ☑ ดี ☐ ค่อนข้างดี ☐ ปานกลาง ☐ ทรุดโทรม

4. ส่วนท้ายน้ำ : ☑ ดี ☐ ค่อนข้างดี ☐ ปานกลาง ☐ ทรุดโทรม ไม่มีตะกอน

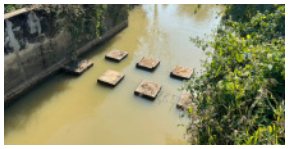

5. ส่วนป้องกันท้ายน้ำ : ไม่มี	ตะกอนมีน้อย	6. ระบบส่งน้ำ : ไม่มี	

พื้นที่รับน้ำของฝายและข้อมูลประกอบ

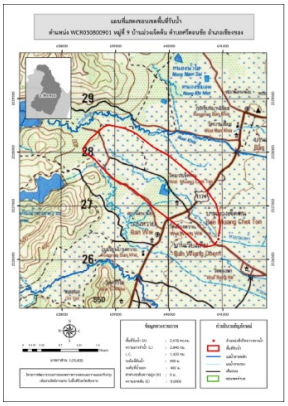

ข้อมูลพื้นที่รับน้ำของฝาย

A = 2.478 ตารางกิโลเมตร

L = 2.84 กิโลเมตร

LC = 1.42 กิโลเมตร

H = 10 เมตร

s = 0.004

c = 0.1

I = 55 มิลลิเมตร/ชั่วโมง

Return period = 20 ปี

อัตราการไหลสูงสุด = 3.789 ลบ.ม./วินาที

สภาพโดยรวมของฝายและแนวทางแก้ไขปรับปรุงเบื้องต้น

สภาพโดยรวมของฝาย

สภาพโดยรวมมีสภาพปกติ

แนวทางแก้ไขปรับปรุงเบื้องต้น

สภาพโดยรวมยังสามารถใช้งานได้ ควรวางมาตรการขุดลอกตามระยะเวลาที่เหมาะสม และกำจัดเศษกิ่งไม้ และสิ่งปฏิกูลก่อนถึงช่วงฤดูน้ำหลาก

หมายเหตุ ข้อมูลใช้เพื่อการศึกษาวางแผน ไม่สามารถใช้อ้างอิงทางกฎหมายและคดีความ