การตรวจสภาพฝายและแนวทางแก้ไขปรับปรุงเพื่อเพิ่มประสิทธิภาพฝาย ในพื้นที่จังหวัดเชียงราย

รหัสฝายที่ : WCR030500402

ชื่อฝาย : - ชื่อลำน้ำ : ห้วยเกี๋ยง ลำน้ำสาขาของ : แม่น้ำอิง/แม่น้ำโขง ประเภทลำน้ำ : ลำห้วย วันที่สำรวจ : 20 ม.ค. 65

หมู่บ้าน : หมู่ที่ 4 เกี๋ยงเหนือ ตำบล : ห้วยซ้อ อำเภอ : เชียงของ จังหวัด : เชียงราย

ก่อสร้าง เมื่อปี พ.ศ. : - อายุฝาย : มากกว่า 20 ปี หน่วยงานรับผิดชอบ : เทศบาลตำบลห้วยซ้อ ออกแบบเอง

พิกัดฝาย			
X(UTM)	635369	Y(UTM)	2219662

ลักษณะทั่วไป

ประเภทของสันฝาย : ฝายไหลตกตรง ความสูงสัน : 1.50 เมตร ความกว้างสัน : 3.00 เมตร

ประตูระบายน้ำ : ไม่มี ชนิดบานประตู : - ขนาด (กว้าง*สูง) : - จำนวน : - ชุด ชนิดเครื่องยกบาน : -

อาคารบังคับน้ำ : ไม่มี

ระบบส่งน้ำ : ไม่มี ลักษณะคลอง : - ขนาดกันคลองกว้าง : - เมตร ความยาวประมาณ : - กิโลเมตรเมตร

ข้อมูลประวัติการซ่อม :

ปี พ.ศ.	รายการซ่อม	หน่วยงาน	หมายเหตุ

ผลการตรวจสอบสภาพฝาย

สภาพฝายของแต่ละองค์ประกอบ (Element)

1. ส่วนป้องกันเหนือน้ำ : ไม่มี — ตะกอนมีปานกลาง

2. ส่วนเหนือน้ำ : ไม่มี — ตะกอนมีปานกลาง

3. ส่วนควบคุมน้ำ : ☐ ดี ☐ ค่อนข้างดี ☑ ปานกลาง ☐ ทรุดโทรม

4. ส่วนท้ายน้ำ : ☐ ดี ☐ ค่อนข้างดี ☑ ปานกลาง ☐ ทรุดโทรม — ตะกอนมีน้อย

5. ส่วนป้องกันท้ายน้ำ : ไม่มี — ตะกอนมีน้อย

6. ระบบส่งน้ำ : ไม่มี

พื้นที่รับน้ำของฝายและข้อมูลประกอบ

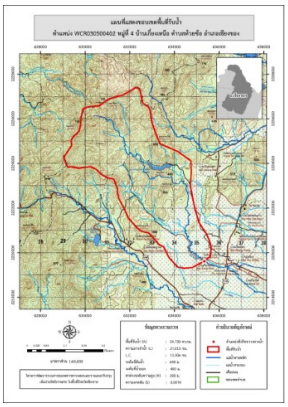

ข้อมูลพื้นที่รับน้ำของฝาย

A = 24.73 ตารางกิโลเมตร

L = 27.013 กิโลเมตร

LC = 13.506 กิโลเมตร

H = 200 เมตร

s = 0.007

c = 0

I = 0 มิลลิเมตร/ชั่วโมง

Return period = 100 ปี

อัตราการไหลสูงสุด = 55.851 ลบ.ม./วินาที

สภาพโดยรวมของฝายและแนวทางแก้ไขปรับปรุงเบื้องต้น

สภาพโดยรวมของฝาย

ตัวฝายมีอายุการใช้งานค่อนข้างมาก มีการกัดเซาะ ทรุดตัว แตกร้าว รั่ว และเคลื่อนตัวน้อยถึงปานกลาง ไม่คุ้มค่าในการปรับปรุง

แนวทางแก้ไขปรับปรุงเบื้องต้น

เนื่องจากตัวฝายมีสภาพค่อนเก่าไม่คุ้มที่จะปรับปรุงซ่อมแซม สามารถใช้งานต่อจนกว่าจะหมดสภาพ และรื้อถอนเพื่อก่อสร้างใหม่ เพื่อที่จะรองรับปริมาณน้ำหลากได้

หมายเหตุ ข้อมูลใช้เพื่อการศึกษาวางแผน ไม่สามารถใช้อ้างอิงทางกฎหมายและคดีความ