



การตรวจสอบสภาพฝายและแนวทางแก้ไขปรับปรุงเพื่อเพิ่มประสิทธิภาพฝาย ในพื้นที่จังหวัดเชียงราย



รหัสฝายที่ : WCR011800401









ชื่อฝาย : ชัยสมบัติ      ชื่อลำน้ำ : แม่น้ำลาว      ลำน้ำสาขาของ : แม่น้ำกก/แม่น้ำโขง      ประเภทลำน้ำ : แม่น้ำสาขา      วันที่สำรวจ : 28 เม.ย. 64  
 หมู่บ้าน : หมู่ที่ 4 บ้านแม่ลาว      ตำบล : ท่าสาย      อำเภอ : เมืองเชียงราย      จังหวัด : เชียงราย  
 ก่อสร้าง เมื่อปี พ.ศ. : 2525      อายุฝาย : 39      หน่วยงานรับผิดชอบ : กรมชลประทาน      ใ้แบบมาตรฐาน : กรมชลประทาน

พิกัดฝาย			
X(UTM)	589921	Y(UTM)	2197199

ลักษณะทั่วไป			
ประเภทของสันฝาย : ฝายสันมน	ความสูงชั้น : 2.70 เมตร	ความกว้างสัน : 50.00 เมตร	
ประตูระบายน้ำ : มี      ชนิดบานประตู : บานตรง	ขนาด (กว้าง*สูง) : 2.00*2.00	จำนวน : 2 ชุด	ชนิดเครื่องยกบาน : เครื่องกว้านคันทันชัก
อาคารบังคับน้ำ : มี      แบบเปิด : ฝั่งซ้าย	ชนิดบานประตู : บานตรง	ชนิดเครื่องยกบาน :-	
ระบบส่งน้ำ : มี      ลักษณะคลอง : คลองตาดคอนกรีต	ขนาดกันคลองกว้าง : 2.00 เมตร	ความยาวประมาณ : 10.00 กิโลเมตรเมตร	
ข้อมูลประวัติการซ่อม :			

ปี พ.ศ.	รายการซ่อม	หน่วยงาน	หมายเหตุ
2552	ก่อสร้างอาคารบังคับน้ำและคลองลัดลำน้ำแม่ลาวพร้อมระบบส่งน้ำ	กรมชลประทาน	

ผลการตรวจสอบสภาพฝาย

สภาพฝายของแต่ละองค์ประกอบ (Element)			
1. ส่วนป้องกันเหนือน้ำ : <input checked="" type="checkbox"/> ดี <input type="checkbox"/> ค่อนข้างดี <input type="checkbox"/> ปานกลาง <input type="checkbox"/> ทรุดโทรม	ตะกอนมีน้อย	2. ส่วนเหนือน้ำ : <input checked="" type="checkbox"/> ดี <input type="checkbox"/> ค่อนข้างดี <input type="checkbox"/> ปานกลาง <input type="checkbox"/> ทรุดโทรม	ตะกอนมีน้อย
			
3. ส่วนควบคุมน้ำ : <input checked="" type="checkbox"/> ดี <input type="checkbox"/> ค่อนข้างดี <input type="checkbox"/> ปานกลาง <input type="checkbox"/> ทรุดโทรม		4. ส่วนท้ายน้ำ : <input checked="" type="checkbox"/> ดี <input type="checkbox"/> ค่อนข้างดี <input type="checkbox"/> ปานกลาง <input type="checkbox"/> ทรุดโทรม	ไม่มีตะกอน
			
5. ส่วนป้องกันท้ายน้ำ : ไม่มี	ตะกอนมีน้อย	6. ระบบส่งน้ำ : ไม่มี	ไม่มีตะกอน
พื้นที่รับน้ำของฝายและข้อมูลประกอบ		สภาพโดยรวมของฝายและแนวทางแก้ไขปรับปรุงเบื้องต้น	

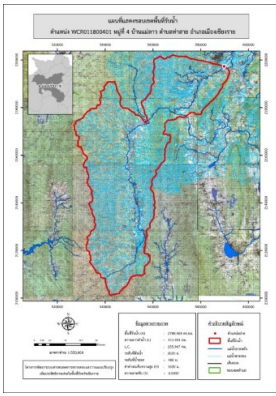

**ข้อมูลพื้นที่รับน้ำของฝาย**

A = 2788.408 ตารางกิโลเมตร  
 L = 511.933 กิโลเมตร  
 LC = 255.966 กิโลเมตร  
 H = 1620 เมตร  
 s = 0.003  
 Return period = 20 ปี  
 อัตราการไหลสูงสุด = 2325.532  
 ลบ.ม./วินาที

**สภาพโดยรวมของฝาย**

เป็นฝายในความรับผิดชอบของกรมชลประทาน สภาพโดยรวมปกติ มีวัชพืชขึ้นเล็กน้อย  
 ปัจจุบันมีการก่อสร้างคลองลัดลำน้ำเพื่อช่วยในการระบายน้ำ  
**แนวทางแก้ไขปรับปรุงเบื้องต้น**  
 กำจัดวัชพืชออก ขุดลอกเอาตะกอนออก  
 และวางมาตรการกำจัดวัชพืชตามระยะเวลาที่เหมาะสมเหมาะสม