



# แบบฟอร์มการตรวจสอบสภาพฝาย



โครงการพัฒนาระบบสารสนเทศการตรวจสอบและวางแผนปรับปรุงเพิ่มประสิทธิภาพฝายในพื้นที่จังหวัดเชียงราย  
โดย จังหวัดเชียงราย ร่วมกับ มหาวิทยาลัยเชียงใหม่

\*\*\*\*\*

รหัสหมู่บ้าน  รหัสตำบล  รหัสอำเภอ  รหัสจังหวัด

ผู้ตรวจสอบ ระบุชื่อ ชาติเกิด ..... วัน/เดือน/ปี 2021-04-28 11:00:46 ตำแหน่ง 01 หน่วยงาน .....

ตำแหน่งที่ ชื่อฝาย ชื่อลำน้ำ เหมืองห้วยส้าน ลำน้ำสาขาของ ห้วยส้าน/คลองชลประทานแม่ลาวฝั่งขวา  
บ้านหนองเก๊าห้อง

ก่อสร้าง เมื่อปี พ.ศ. - อายุฝาย มากกว่า 30 ปี  ออกแบบเอง  ใช้แบบมาตรฐาน มข.27  
 ก่อสร้างเองโดยใช้แรงงานชาวบ้าน ใช้งบของ .....

หน่วยงานรับผิดชอบ ไม่ทราบ รับถ่ายโอนมาจาก ไม่ได้โอน

## 1. ลักษณะทั่วไป

1.1 ประเภทลำน้ำ  แม่น้ำสายหลัก  แม่น้ำสาขา  ลำห้วย  ลำเหมือง

1.2 ที่ตั้งพิกัดฝายที่ตรวจสอบ หมู่ที่ 12 ชื่อหมู่บ้าน หนองเก๊าห้อง ตำบล ดงมะดะ จังหวัด เชียงราย  
พิกัด X (UTM)  พิกัด Y (UTM)

1.3 ประเภทของสันฝาย  ฝายสันมน  ฝายไหลตกรตรง  ฝายสันกว้าง  ฝายหินทิ้ง  ฝายประตुरะบาย  อื่นๆ .....

1.4 ประตูระบายน้ำ/ระบายทราย  มี  ไม่มี  
ชนิดบานประตู  บานตรง  บานโค้ง ขนาด (กว้าง x สูง) 1.30\*1.50 เมตร จำนวน 5 ชุด  
ชนิดเครื่องยกบาน  มี  ไม่มี  
 รอกโซ่  เครื่องก้านคันชัก  เครื่องก้านม้วนลวด

1.5 อาคารบังคับน้ำ  มี  ไม่มี  
 แบบปิด  ฝั้งซ้าย  ฝั้งขวา  
ขนาดฝาท่อปิด ..... เมตร ความยาวท่อ ..... เมตร ระดับธรณีประตู ..... เมตร  
 แบบเปิด  ฝั้งซ้าย  ฝั้งขวา  
บานประตู  มี  ไม่มี  
 บานตรง  บานโค้ง ขนาด (กว้าง x สูง) ..... เมตร จำนวน ..... ชุด  
ชนิดเครื่องยกบาน  มี  ไม่มี  
 รอกโซ่  เครื่องก้านคันชัก  เครื่องก้านม้วนลวด

## 2. ระบบส่งน้ำ

ระบบส่งน้ำ  มี  ไม่มี  
ลักษณะคลอง  คลองดิน  คลองตาดคอนกรีต  
ขนาดกันคลองกว้าง ..... เมตร ความยาวประมาณ ..... กิโลเมตร





องค์ประกอบ		ผลการตรวจสอบสภาพฝายด้วยสายตา									ขนาดความเสียหาย	หมายเหตุ
		การกัดเซาะ	การทรุดตัว	การแตกร้าว	สิ่งกีดขวาง	รูโพรง	การรั่ว	การเคลื่อนตัว	การระบายน้ำ	ต้นไม้/วัชพืช		
4.3 ฝั่งตะเข้	ปกติ											<input checked="" type="checkbox"/> ไม่มี
	น้อย											<input type="checkbox"/> มองไม่เห็น
	ปานกลาง											อื่นๆ
	มาก											
4.4 แผงปะทะด้านท้ายน้ำ	ปกติ											<input checked="" type="checkbox"/> ไม่มี
	น้อย											<input type="checkbox"/> มองไม่เห็น
	ปานกลาง											อื่นๆ
	มาก											

องค์ประกอบ		ผลการตรวจสอบสภาพฝายด้วยสายตา									ขนาดความเสียหาย	หมายเหตุ
		การกัดเซาะ	การทรุดตัว	การแตกร้าว	สิ่งกีดขวาง	รูโพรง	การรั่ว	การเคลื่อนตัว	การระบายน้ำ	ต้นไม้/วัชพืช		
5. ส่วน Protection ท้ายน้ำ (Downstream Protection Section)												
5.1 พื้น (floor)	ปกติ											<input checked="" type="checkbox"/> ไม่มี
	ตะกอน	น้อย										<input type="checkbox"/> มองไม่เห็น
	<input type="checkbox"/> ปกติ <input checked="" type="checkbox"/> น้อย	ปานกลาง										อื่นๆ
	<input type="checkbox"/> ปานกลาง <input type="checkbox"/> มาก	มาก										
5.2 ลาดด้านข้าง	ปกติ											<input checked="" type="checkbox"/> ไม่มี
	น้อย											<input type="checkbox"/> มองไม่เห็น
	ปานกลาง											อื่นๆ
	มาก											
6. ระบบส่งน้ำ												
6.1 พื้น (floor)	ปกติ											<input checked="" type="checkbox"/> ไม่มี
	ตะกอน	น้อย										<input type="checkbox"/> มองไม่เห็น
	<input type="checkbox"/> ปกติ <input type="checkbox"/> น้อย	ปานกลาง										อื่นๆ
	<input type="checkbox"/> ปานกลาง <input type="checkbox"/> มาก	มาก										
6.2 ลาดด้านข้าง	ปกติ											<input type="checkbox"/> ไม่มี
	น้อย											<input type="checkbox"/> มองไม่เห็น
	ปานกลาง											อื่นๆ
	มาก											
6.3 ประตูน้ำ/ปากคลอง	ปกติ											<input checked="" type="checkbox"/> ไม่มี
	น้อย											<input type="checkbox"/> มองไม่เห็น
	ปานกลาง											อื่นๆ
	มาก											

5. แผนการดำเนินการแก้ไขของหน่วยงาน

- อยู่ในแผน ..... ปี ลักษณะโครงการ .....งบประมาณ ..... บาท
- ได้ใช้งบประมาณแล้ว ..... บาท ลักษณะโครงการ .....
- กำลังปรับปรุงหรือก่อสร้าง  ยังไม่มีในแผน

## 6. ความเห็นและข้อสังเกตเพิ่มเติม

## 7. รูปประกอบ

1. ส่วน Protection เหนือน้ำ

2. ส่วนเหนือน้ำ

3. ส่วนควบคุม



4. ส่วนท้ายน้ำ

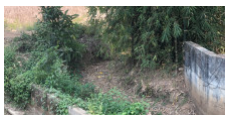

5. ส่วน Protection ท้ายน้ำ

6. ระบบส่งน้ำ