



# แบบฟอร์มการตรวจสภาพฝาย



โครงการพัฒนาระบบสารสนเทศการตรวจสอบและวางแผนปรับปรุงเพิ่มประสิทธิภาพฝายในพื้นที่จังหวัดเชียงราย  
โดย จังหวัดเชียงราย ร่วมกับ มหาวิทยาลัยเชียงใหม่

\*\*\*\*\*

รหัสหมู่บ้าน  รหัสตำบล  รหัสอำเภอ  รหัสจังหวัด

ผู้ตรวจสอบ ระเบียบวาระ จาติเกตุ วัน/เดือน/ปี 2022-02-03 15:37:01 ตำแหน่ง 02 หน่วยงาน

ตำแหน่งที่ ชื่อฝาย ท่งควน ชื่อลำน้ำ แม่น้ำงาว ลำน้ำสาขาของ แม่น้ำโขง

ก่อสร้าง เมื่อปี พ.ศ. - อายุฝาย มากกว่า 15 ปี  ออกแบบเอง  ใช้แบบมาตรฐาน กรมทรัพยากรน้ำ  
 ก่อสร้างเองโดยใช้แรงงานชาวบ้าน ใช้งบของ

หน่วยงานรับผิดชอบ กรมทรัพยากรน้ำ รับถ่ายโอนมาจาก -

## 1. ลักษณะทั่วไป

### 1.1 ประเภทลำน้ำ

แม่น้ำสายหลัก  แม่น้ำสาขา  ลำห้วย  ลำเหมือง

### 1.2 ที่ตั้งพิกัดฝายที่ตรวจสอบ

หมู่ที่ 4 ชื่อหมู่บ้าน ท่าข้าม ตำบล หล่ายงาว จังหวัด เชียงราย

พิกัด X (UTM)  พิกัด Y (UTM)

### 1.3 ประเภทของสันฝาย

ฝายสันมน  ฝายไหลตกตรง  ฝายสันกว้าง  ฝายหินทิ้ง  ฝายประตูระบาย  อื่นๆ

### 1.4 ประตูระบายน้ำ/ระบายทราย มี ไม่มี

ชนิดบานประตู  บานตรง  บานโค้ง ขนาด (กว้าง x สูง) 2.00\*2.00 เมตร จำนวน 4 ชุด

ชนิดเครื่องยกบาน  มี  ไม่มี  
 รอกโซ่  เครื่องกว้านคันชัก  เครื่องกว้านม้วนลวด

### 1.5 อาคารบังคับน้ำ มี ไม่มี

แบบปิด  ฝั่งซ้าย  ฝั่งขวา

ขนาดฝาท่อปิด ..... เมตร ความยาวท่อ ..... เมตร ระดับธรณีประตู ..... เมตร

แบบเปิด  ฝั่งซ้าย  ฝั่งขวา

บานประตู  มี  ไม่มี

บานตรง  บานโค้ง ขนาด (กว้าง x สูง) 1.00\*1.00 เมตร จำนวน 1 ชุด

ชนิดเครื่องยกบาน  มี  ไม่มี

รอกโซ่  เครื่องกว้านคันชัก  เครื่องกว้านม้วนลวด

## 2. ระบบส่งน้ำ

ระบบส่งน้ำ  มี  ไม่มี

ลักษณะคลอง  คลองดิน  คลองตาดคอนกรีต

ขนาดกันคลองกว้าง 2.00 เมตร ความยาวประมาณ 4.00 กิโลเมตร

## 3. ข้อมูลประวัติการซ่อม

ปี พ.ศ.	รายการซ่อม	หน่วยงาน	หมายเหตุ





องค์ประกอบ	ผลการตรวจสอบสภาพฝายด้วยสายตา										ขนาดความเสียหาย	หมายเหตุ	
	การกัดเซาะ	การทรุดตัว	การแตกร้าว	สิ่งกีดขวาง	รูโพรง	การรั่ว	การเคลื่อนตัว	การระบายน้ำ	ต้นไม้/วัชพืช				
<b>5. ส่วน Protection ท้ายน้ำ (Downstream Protection Section)</b>													
5.1 พื้น (floor)	ปกติ												<input type="checkbox"/> ไม่มี <input checked="" type="checkbox"/> มองไม่เห็น อื่นๆ
ตะกอน	น้อย												
<input type="checkbox"/> ปกติ <input type="checkbox"/> น้อย	ปานกลาง												
<input checked="" type="checkbox"/> ปานกลาง <input type="checkbox"/> มาก	มาก												
5.2 ลาดต้นข้าง	ปกติ												<input type="checkbox"/> ไม่มี <input checked="" type="checkbox"/> มองไม่เห็น อื่นๆ
	น้อย												
	ปานกลาง												
	มาก												
<b>6. ระบบส่งน้ำ</b>													
6.1 พื้น (floor)	ปกติ	✓	✓	✓	✓	✓	✓	✓	✓				<input type="checkbox"/> ไม่มี <input type="checkbox"/> มองไม่เห็น อื่นๆ
ตะกอน	น้อย										✓		
<input type="checkbox"/> ปกติ <input checked="" type="checkbox"/> น้อย	ปานกลาง												
<input type="checkbox"/> ปานกลาง <input type="checkbox"/> มาก	มาก												
6.2 ลาดต้นข้าง	ปกติ	✓	✓	✓	✓	✓	✓	✓	✓				<input type="checkbox"/> ไม่มี <input type="checkbox"/> มองไม่เห็น อื่นๆ
	น้อย										✓		
	ปานกลาง												
	มาก												
6.3 ประตูน้ำ/ปากคลอง	ปกติ	✓		✓	✓	✓	✓	✓	✓				<input type="checkbox"/> ไม่มี <input type="checkbox"/> มองไม่เห็น อื่นๆ
	น้อย										✓		
	ปานกลาง												
	มาก												

5. แผนการดำเนินการแก้ไขของหน่วยงาน

- อยู่ในแผน ..... ปี ลักษณะโครงการ ..... งบประมาณ ..... บาท
- ได้รับงบประมาณแล้ว ..... บาท ลักษณะโครงการ .....
- กำลังปรับปรุงหรือก่อสร้าง  ยังไม่มีในแผน

6. ความเห็นและข้อสังเกตเพิ่มเติม

## 7. รูปประกอบ

### 1. ส่วน Protection เหนือน้ำ



### 2. ส่วนเหนือน้ำ



### 3. ส่วนควบคุม



### 4. ส่วนท้ายน้ำ

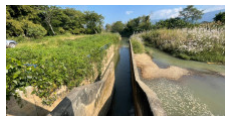

### 5. ส่วน Protection ท้ายน้ำ



### 6. ระบบส่งน้ำ

