



ชื่อฝาย : - ชื่อลำน้ำ : ห้วยสัก ลำน้ำสาขาของ : ประเภทลำน้ำ : ลำห้วย วันที่สำรวจ : 29 เม.ย. 64  
น้ำเปา/น้ำตัก/แม่น้ำอิง

หมู่บ้าน : หมู่ที่ 3 แม่เปา ตำบล : แม่เปา อำเภอ : พญาเม็งราย จังหวัด : เชียงราย  
ก่อสร้าง เมื่อปี พ.ศ. : - อายุฝาย : มากกว่า20ปี หน่วยงานรับผิดชอบ : อบต.แม่เปา ใช้แบบมาตรฐาน : ไม่ทราบ

พิกัดฝาย			
X(UTM)	615238	Y(UTM)	2202851

**ลักษณะทั่วไป**

ประเภทของสันฝาย : ฝายสันกว้าง	ความสูงสัน : 1.50 เมตร	ความกว้างสัน : 9.00 เมตร
ประตูระบายน้ำ : มี ชนิดบานประตู : บานตรง	ขนาด (กว้าง*สูง) : 1.00*0.60	จำนวน : 1 ชุด ชนิดเครื่องยกบาน : -
อาคารบังคับน้ำ : มี แบบเปิด : ฝั้งซ้าย	ชนิดบานประตู : -	ชนิดเครื่องยกบาน :-
ระบบส่งน้ำ : มี ลักษณะคลอง : คลองดิน	ขนาดกันคลองกว้าง : 0.50 เมตร	ความยาวประมาณ : 1.50 กิโลเมตรเมตร

**ข้อมูลประวัติการซ่อม :**

ปี พ.ศ.	รายการซ่อม	หน่วยงาน	หมายเหตุ

**ผลการตรวจสอบสภาพฝาย**

**สภาพฝายของแต่ละองค์ประกอบ (Element)**

1. ส่วนป้องกันเหนือน้ำ : ไม่มี	ตะกอนมีปานกลาง	2. ส่วนเหนือน้ำ : <input type="checkbox"/> ดี <input type="checkbox"/> ค่อนข้างดี <input checked="" type="checkbox"/> ปานกลาง <input type="checkbox"/> ทรุดโทรม	ตะกอนมีปานกลาง
3. ส่วนควบคุมน้ำ : <input type="checkbox"/> ดี <input type="checkbox"/> ค่อนข้างดี <input checked="" type="checkbox"/> ปานกลาง <input type="checkbox"/> ทรุดโทรม		4. ส่วนท้ายน้ำ : <input type="checkbox"/> ดี <input checked="" type="checkbox"/> ค่อนข้างดี <input type="checkbox"/> ปานกลาง <input type="checkbox"/> ทรุดโทรม	ตะกอนมีน้อย
5. ส่วนป้องกันท้ายน้ำ : ไม่มี	ตะกอนมีน้อย	6. ระบบส่งน้ำ : <input checked="" type="checkbox"/> ดี <input type="checkbox"/> ค่อนข้างดี <input type="checkbox"/> ปานกลาง <input type="checkbox"/> ทรุดโทรม	ตะกอนมีน้อย

**พื้นที่รับน้ำของฝายและข้อมูลประกอบ**

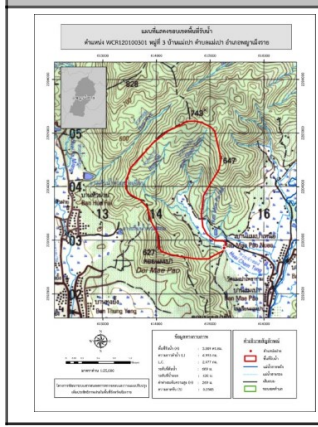

**ข้อมูลพื้นที่รับน้ำของฝาย**  
 A = 3.009 ตารางกิโลเมตร  
 L = 4.953 กิโลเมตร  
 LC = 2.477 กิโลเมตร  
 H = 269 เมตร  
 s = 0.054  
 c = 0.1  
 I = 35 มิลลิเมตร/ชั่วโมง  
 Return period = 20 ปี  
 อัตราการไหลสูงสุด = 2.928 ลบ.ม./วินาที

**สภาพโดยรวมของฝายและแนวทางแก้ไขปรับปรุงเบื้องต้น**

**สภาพโดยรวมของฝาย**  
 ส่วนเหนือน้ำ : มีการกัดเซาะ ทรุดตัว และเคลื่อนตัวน้อย มีรอยแตกกร้าว รูโหว่ และรั่วปานกลาง และมีวัชพืชขึ้นปานกลาง ส่วนควบคุมน้ำ : มีการกัดเซาะ ทรุดตัว และเคลื่อนตัวน้อย มีรอยแตกกร้าว รูโหว่ และรั่วปานกลาง และมีวัชพืชขึ้นปานกลาง ส่วนท้ายน้ำ : มีการกัดเซาะ ทรุดตัว แตกร้าว รั่ว และมีรูโหว่น้อย มีวัชพืชขึ้นน้อย ระบบส่งน้ำ : มีสภาพปกติ มีวัชพืชขึ้นน้อย

**แนวทางแก้ไขปรับปรุงเบื้องต้น**  
 เนื่องจากเป็นฝายเก่าไม่คุ้มค่าในการปรับปรุง แต่ยังมีสภาพพอที่จะใช้งานได้จนกว่าจะหมดสภาพ ดังนั้นหากสามารถก่อสร้างใหม่ได้ควรรื้อถอน และก่อสร้างใหม่