การตรวจสภาพฝายและแนวทางแก้ไขปรับปรุงเพื่อเพิ่มประสิทธิภาพฝาย ในพื้นที่จังหวัดเชียงราย

รหัสฝายที่ : WCR041100501

ชื่อฝาย : - ชื่อลำน้ำ : แม่น้ำอิง ลำน้ำสาขาของ : แม่น้ำโขง ประเภทลำน้ำ : แม่น้ำสายหลัก วันที่สำรวจ : 21 เม.ย. 64

หมู่บ้าน : หมู่ที่ 5 หนองบัว ตำบล : สันทรายงาม อำเภอ : เทิง จังหวัด : เชียงราย

ก่อสร้าง เมื่อปี พ.ศ. : 2563 อายุฝาย : 1 หน่วยงานรับผิดชอบ : กรมทรัพยากรน้ำ ออกแบบเอง

พิกัดฝาย			
X(UTM)	623611	Y(UTM)	2189100

ลักษณะทั่วไป

ประเภทของสันฝาย : ฝายสันกว้าง ความสูงชัน : 3.50 เมตร ความกว้างสัน : 40.00 เมตร

ประตูระบายน้ำ : มี ชนิดบานประตู : บานตรง ขนาด (กว้าง*สูง) : 1.00*2.00 จำนวน : 7 ชุด ชนิดเครื่องยกบาน : -

อาคารบังคับน้ำ : ไม่มี

ระบบส่งน้ำ : ไม่มี ลักษณะคลอง : - ขนาดก้นคลองกว้าง : - เมตร ความยาวประมาณ : - กิโลเมตรเมตร

ข้อมูลประวัติการซ่อม :

ปี พ.ศ.	รายการซ่อม	หน่วยงาน	หมายเหตุ

ผลการตรวจสอบสภาพฝาย

สภาพฝายของแต่ละองค์ประกอบ (Element)

1. ส่วนป้องกันเหนือน้ำ : ☐ ดี ☐ ค่อนข้างดี ☑ ปานกลาง ☐ ทรุดโทรม ตะกอนมีน้อย

2. ส่วนเหนือน้ำ : ☐ ดี ☐ ค่อนข้างดี ☐ ปานกลาง ☑ ทรุดโทรม ตะกอนมีน้อย

3. ส่วนควบคุมน้ำ : ☐ ดี ☐ ค่อนข้างดี ☑ ปานกลาง ☐ ทรุดโทรม

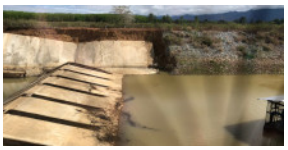

4. ส่วนท้ายน้ำ : ☐ ดี ☐ ค่อนข้างดี ☐ ปานกลาง ☑ ทรุดโทรม ตะกอนมีน้อย

5. ส่วนป้องกันท้ายน้ำ : ☐ ดี ☑ ค่อนข้างดี ☐ ปานกลาง ☐ ทรุดโทรม ตะกอนมีน้อย

6. ระบบส่งน้ำ : ไม่มี

พื้นที่รับน้ำของฝายและข้อมูลประกอบ

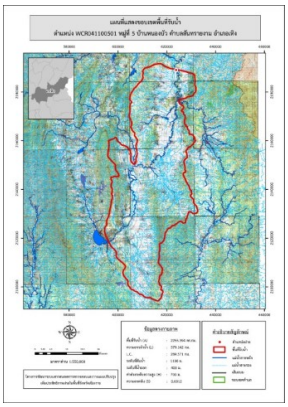

ข้อมูลพื้นที่รับน้ำของฝาย

A = 2255.394 ตารางกิโลเมตร

L = 579.142 กิโลเมตร

LC = 289.571 กิโลเมตร

H = 700 เมตร

s = 0.001

Return period = 100 ปี

อัตราการไหลสูงสุด = 529.367 ลบ.ม./วินาที

สภาพโดยรวมของฝายและแนวทางแก้ไขปรับปรุงเบื้องต้น

สภาพโดยรวมของฝาย

ถูกกัดเซาะพังเสียหาย

แนวทางแก้ไขปรับปรุงเบื้องต้น

ควรรื้อถอน และก่อสร้างใหม่ให้สามารถรองรับปริมาณน้ำสูงสุดได้

หมายเหตุ ข้อมูลใช้เพื่อการศึกษาวางแผน ไม่สามารถใช้อ้างอิงทางกฎหมายและคดีความ