การตรวจสภาพฝายและแนวทางแก้ไขปรับปรุงเพื่อเพิ่มประสิทธิภาพฝาย ในพื้นที่จังหวัดเชียงราย

รหัสฝายที่ : WCR040900601

ชื่อฝาย : ห้วยทรายกาด ชื่อลำน้ำ : ห้วยทรายกาด ลำน้ำสาขาของ : น้ำหงาว/แม่น้ำลาว/แม่น้ำอิง ประเภทลำน้ำ : ลำห้วย วันที่สำรวจ : 30 เม.ย. 64

หมู่บ้าน : หมู่ที่ 6 ทรายกาด ตำบล : ตับเต่า อำเภอ : เทิง จังหวัด : เชียงราย

ก่อสร้าง เมื่อปี พ.ศ. : 2524 อายุฝาย : 40 หน่วยงานรับผิดชอบ : อบต.ตับเต่า ใช้แบบมาตราฐาน : กรมชลประทาน

พิกัดฝาย			
X(UTM)	638377	Y(UTM)	2185491

ลักษณะทั่วไป

ประเภทของสันฝาย : ฝายสันมน ความสูงชัน : 3.00 เมตร ความกว้างสัน : 29.00 เมตร

ประตูระบายน้ำ : มี ชนิดบานประตู : บานตรง ขนาด (กว้าง*สูง) : 1.00*1.50 จำนวน : 2 ชุด ชนิดเครื่องยกบาน : เครื่องกว้านคันชัก

อาคารบังคับน้ำ : มี แบบเปิด : ฝั่งซ้าย ชนิดบานประตู : บานตรง ชนิดเครื่องยกบาน :เครื่องกว้านคันชัก

ระบบส่งน้ำ : มี ลักษณะคลอง : คลองดิน ขนาดกันคลองกว้าง : 1.00 เมตร ความยาวประมาณ : 1.50 กิโลเมตรเมตร

ข้อมูลประวัติการซ่อม :

ปี พ.ศ.	รายการซ่อม	หน่วยงาน	หมายเหตุ
2559	ก่อสร้างประตูระบายน้ำ	กรมชลประทาน	

ผลการตรวจสอบสภาพฝาย

สภาพฝายของแต่ละองค์ประกอบ (Element)

1. ส่วนป้องกันเหนือน้ำ : ☑ ดี ☐ ค่อนข้างดี ☐ ปานกลาง ☐ ทรุดโทรม — ตะกอนมีน้อย

2. ส่วนเหนือน้ำ : ☑ ดี ☐ ค่อนข้างดี ☐ ปานกลาง ☐ ทรุดโทรม — ตะกอนมีน้อย

3. ส่วนควบคุมน้ำ : ☑ ดี ☐ ค่อนข้างดี ☐ ปานกลาง ☐ ทรุดโทรม

4. ส่วนท้ายน้ำ : ☑ ดี ☐ ค่อนข้างดี ☐ ปานกลาง ☐ ทรุดโทรม — ตะกอนมีน้อย

5. ส่วนป้องกันท้ายน้ำ : ☑ ดี ☐ ค่อนข้างดี ☐ ปานกลาง ☐ ทรุดโทรม — ตะกอนมีปานกลาง

6. ระบบส่งน้ำ : ☑ ดี ☐ ค่อนข้างดี ☐ ปานกลาง ☐ ทรุดโทรม — ตะกอนมีน้อย

พื้นที่รับน้ำของฝายและข้อมูลประกอบ	สภาพโดยรวมของฝายและแนวทางแก้ไขปรับปรุงเบื้องต้น

หมายเหตุ ข้อมูลใช้เพื่อการศึกษาวางแผน ไม่สามารถใช้อ้างอิงทางกฎหมายและคดีความ

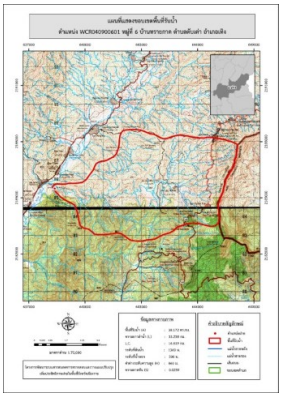	ข้อมูลพื้นที่รับน้ำของฝาย A = 38.172 ตารางกิโลเมตร L = 33.238 กิโลเมตร LC = 16.619 กิโลเมตร H = 860 เมตร s = 0.026 Return period = 20 ปี อัตราการไหลสูงสุด = 37.142 ลบ.ม./วินาที	**สภาพโดยรวมของฝาย** ส่วน Protection เหนือน้ำ : มีสภาพปกติ มีวัชพืชขึ้นเล็กน้อย ส่วนเหนือน้ำ : มีสภาพปกติ มีวัชพืชขึ้นเล็กน้อย ส่วนควบคุมน้ำ : มีสภาพปกติ มีวัชพืชขึ้นเล็กน้อย ส่วนท้ายน้ำ : มีสภาพปกติ มีวัชพืชขึ้นเล็กน้อย ส่วน Protection ท้ายน้ำ : มีการกัดเซาะ และทรุดตัวน้อย มีวัชพืชขึ้นปานกลาง ระบบส่งน้ำ : มีสภาพปกติ มีวัชพืชขึ้นปานกลาง **แนวทางแก้ไขปรับปรุงเบื้องต้น** โดยรวมมีสภาพปกติ ดังนั้นควรกำจัดวัชพืชออก ขุดลอกเอาตะกอนออก และวางมาตรการกำจัดวัชพืชตามระยะเวลาที่เหมาะสม

หมายเหตุ ข้อมูลใช้เพื่อการศึกษาวางแผน ไม่สามารถใช้อ้างอิงทางกฎหมายและคดีความ