การตรวจสภาพฝายและแนวทางแก้ไขปรับปรุงเพื่อเพิ่มประสิทธิภาพฝาย ในพื้นที่จังหวัดเชียงราย

รหัสฝายที่ : WCR040400704

ชื่อฝาย : - ชื่อลำน้ำ : ห้วยน้ำงาม ลำน้ำสาขาของ : ห้วยแม่ลอย/แม่น้ำอิง/แม่น้ำโขง ประเภทลำน้ำ : ลำห้วย วันที่สำรวจ : 21 เม.ย. 64

หมู่บ้าน : หมู่ที่ 7 เกี๋ยงกลาง ตำบล : แม่ลอย อำเภอ : เทิง จังหวัด : เชียงราย

ก่อสร้าง เมื่อปี พ.ศ. : - อายุฝาย : มากกว่า 40 ปี หน่วยงานรับผิดชอบ : ที่ว่าการอำเภอเทิง ก่อสร้างเองโดยใช้แรงงานชาวบ้าน ใช้งบของ : ที่ว่าการอำเภอเทิง

พิกัดฝาย			
X(UTM)	613470	Y(UTM)	2164797

ลักษณะทั่วไป

ประเภทของสันฝาย : ฝายไหลตกตรง ความสูงชัน : 1.80 เมตร ความกว้างสัน : 12.00 เมตร

ประตูระบายน้ำ : ไม่มี ชนิดบานประตู : - ขนาด (กว้าง*สูง) : - จำนวน : - ชุด ชนิดเครื่องยกบาน : -

อาคารบังคับน้ำ : ไม่มี

ระบบส่งน้ำ : ไม่มี ลักษณะคลอง : - ขนาดกันคลองกว้าง : - เมตร ความยาวประมาณ : - กิโลเมตรเมตร

ข้อมูลประวัติการซ่อม :

ปี พ.ศ.	รายการซ่อม	หน่วยงาน	หมายเหตุ

ผลการตรวจสอบสภาพฝาย

สภาพฝายของแต่ละองค์ประกอบ (Element)

1. ส่วนป้องกันเหนือน้ำ : ไม่มี	ตะกอนมีมาก	2. ส่วนเหนือน้ำ : ไม่มี	ตะกอนมีมาก
3. ส่วนควบคุมน้ำ : ☐ ดี ☐ ค่อนข้างดี ☑ ปานกลาง ☐ ทรุดโทรม		4. ส่วนท้ายน้ำ : ☐ ดี ☐ ค่อนข้างดี ☐ ปานกลาง ☑ ทรุดโทรม	ตะกอนมีปานกลาง
5. ส่วนป้องกันท้ายน้ำ : ไม่มี	ตะกอนมีปานกลาง	6. ระบบส่งน้ำ : ไม่มี	

พื้นที่รับน้ำของฝายและข้อมูลประกอบ

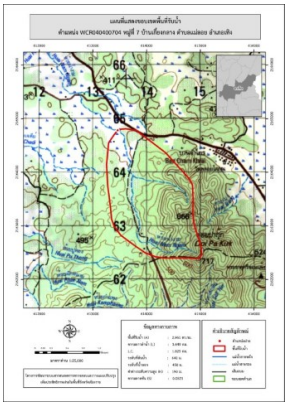

ข้อมูลพื้นที่รับน้ำของฝาย

A = 2.961 ตารางกิโลเมตร

L = 3.649 กิโลเมตร

LC = 1.824 กิโลเมตร

H = 190 เมตร

s = 0.052

c = 0

I = 0 มิลลิเมตร/ชั่วโมง

Return period = 500 ปี

อัตราการไหลสูงสุด = 0.177 ลบ.ม./วินาที

สภาพโดยรวมของฝายและแนวทางแก้ไขปรับปรุงเบื้องต้น

สภาพโดยรวมของฝาย

ส่วนควบคุมน้ำ : ถูกกัดเซาะ ทรุดตัว แตกร้าว มีรูโพรงน้อย มีการรั่วซึมปานกลาง มีวัชพืชขึ้นน้อย

ส่วนท้ายน้ำ : ถูกกัดเซาะ ทรุดตัว แตกร้าว มีรูโพรง และรั่วมาก มีวัชพืชขึ้นน้อย

แนวทางแก้ไขปรับปรุงเบื้องต้น

ตัวฝายได้รับความเสียหายค่อนข้างมากควรรื้อถอน

และก่อสร้างใหม่ให้สามารถรองรับปริมาณน้ำสูงสุดได้

หมายเหตุ ข้อมูลใช้เพื่อการศึกษาวางแผน ไม่สามารถใช้อ้างอิงทางกฎหมายและคดีความ